



INFORME EPIDEMIOLÓGICO DIARIO COVID19 EN LA REGIÓN DE MURCIA 30 de octubre de 2020

En la Región de Murcia hasta la fecha se han diagnosticado 36601 casos de COVID-19. Los casos activos actualmente son 10759. Se encuentran hospitalizados 514 pacientes y de ellos, 89 en la UCI. El número total de fallecidos es de 315.

Importante resaltar que los **resultados son provisionales** y deben interpretarse con precaución por ser información dependiente del momento de su extracción. En las siguientes figuras y tablas se presentan con los datos epidemiológicos actualizados.

Figura 1. Número de casos confirmados COVID-19 desde el 10 de mayo por fecha de notificación. Región de Murcia.

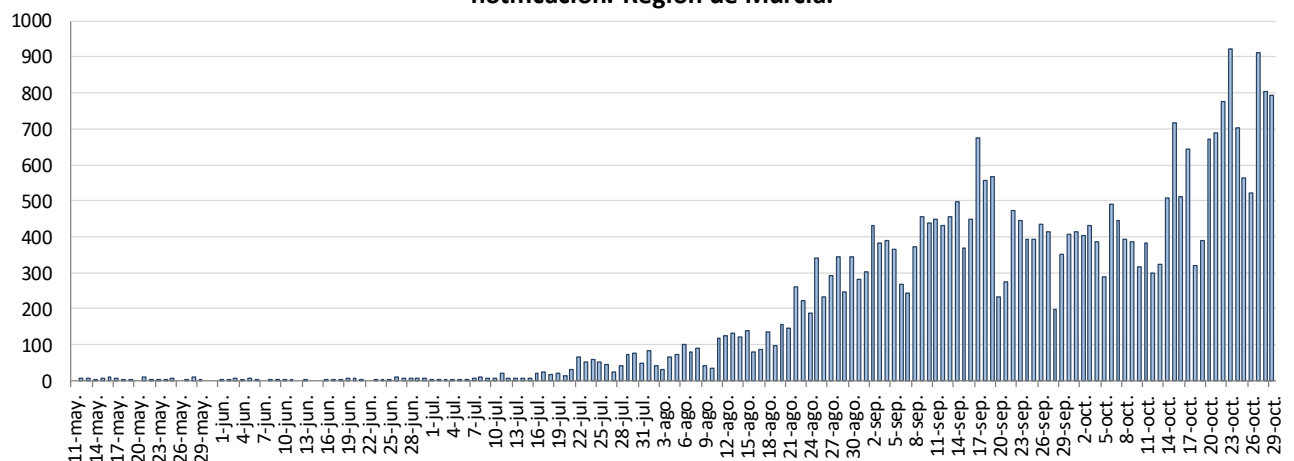

Fuente: Servicio de Epidemiología. D.G. Salud Pública y Adicciones.

Figura 2. Número de personas que se encuentran hospitalizadas y en UCI diarias por COVID-19 (prevalencia) desde el 10 de mayo. Región de Murcia.

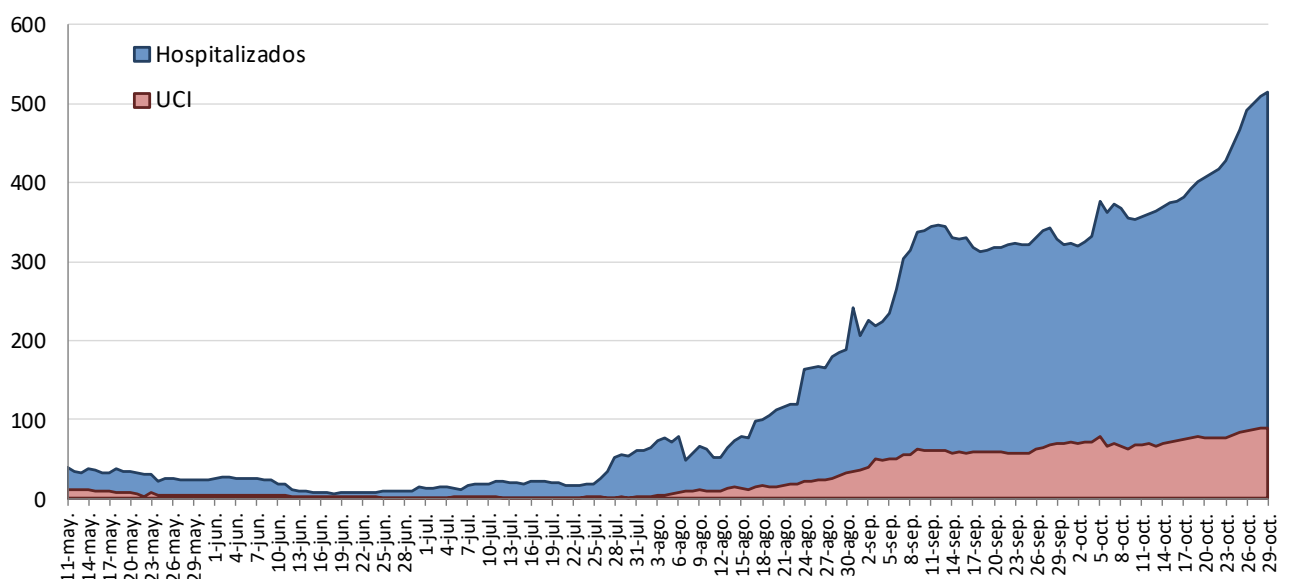

Fuente: Servicio de Epidemiología. D.G. Salud Pública y Adicciones.



Figura 3. Número de casos confirmados, alta epidemiológica (curados) y fallecidos acumulados COVID19 desde el 10 de mayo. Región de Murcia.

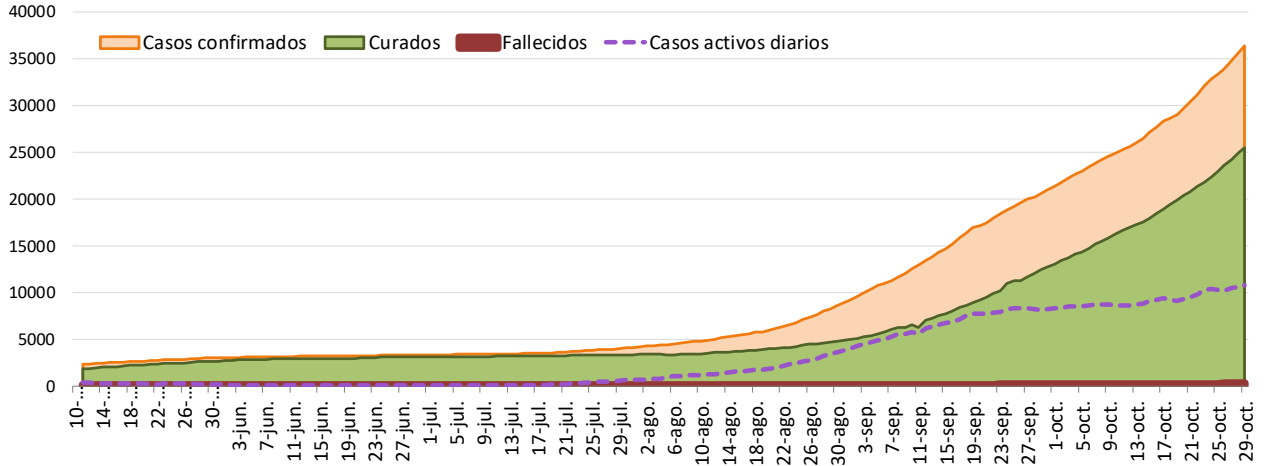

Fuente: Servicio de Epidemiología. D.G. Salud Pública y Adicciones.

Figura 4. Número de pruebas PCR/Antígeno diarias COVID-19 desde el 10 de mayo. Región de Murcia.

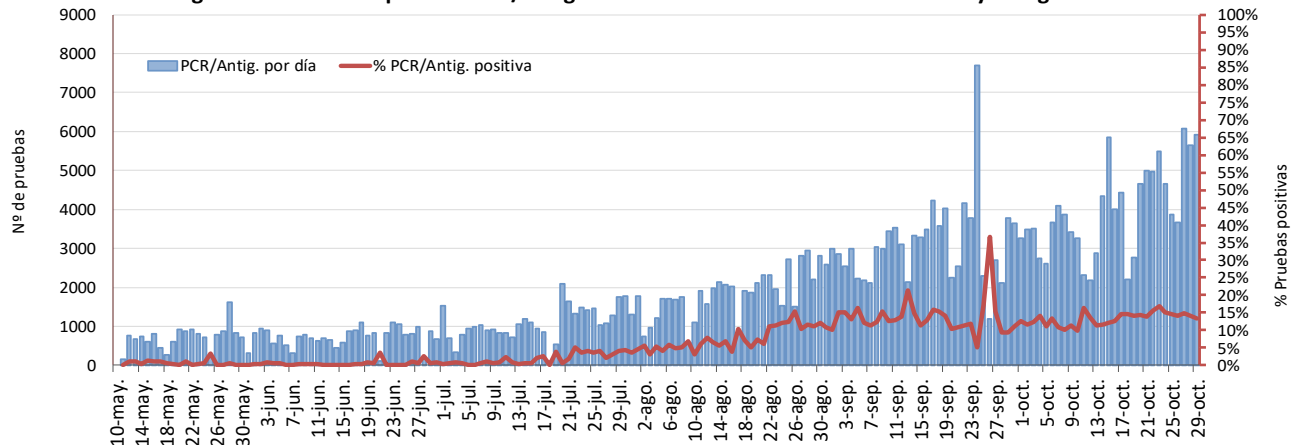

Fuente: Servicio de Epidemiología. D.G. Salud Pública y Adicciones.

Figura 5. Número de fallecidos COVID-19 desde el 10 de mayo confirmados por fecha de defunción. Región de Murcia.

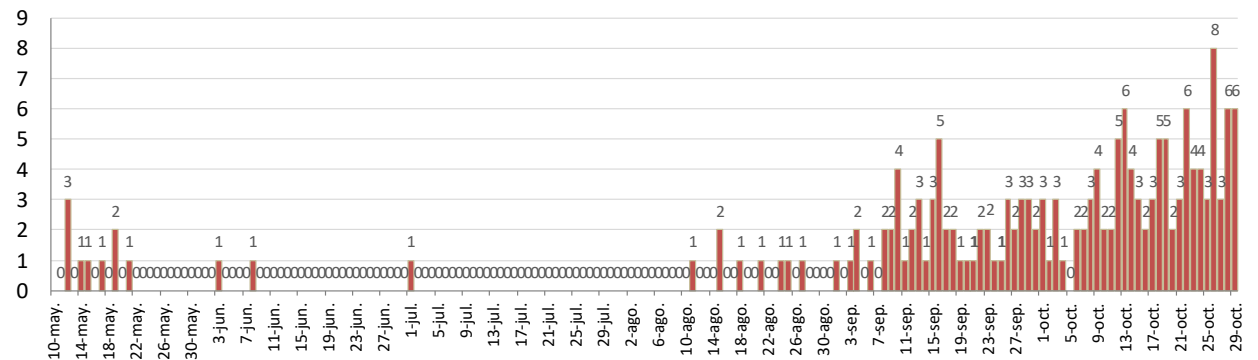

Fuente: Servicio de Epidemiología. D.G. Salud Pública y Adicciones.



Tabla 1. Casos confirmados COVID19 desde 10 mayo por municipio residencia. Región de Murcia

| Municipio | Población | Casos PCR/Ag.+ acum. | % Total casos | IA* | Casos PCR/Ag.+ últ.14 días | | Casos PCR/Ag.+ últ. 7 días | |
|---------------------------|----------------|----------------------|---------------|---------------|----------------------------|--------------|----------------------------|--------------|
| | | | | | Casos | IA* | Casos | IA* |
| Abanilla | 6127 | 197 | 0,5% | 3215,3 | 66 | 1077,2 | 48 | 783,4 |
| Abarán | 12964 | 189 | 0,5% | 1457,9 | 67 | 516,8 | 44 | 339,4 |
| Águilas | 35301 | 393 | 1,1% | 1113,3 | 115 | 325,8 | 45 | 127,5 |
| Albudeite | 1373 | 9 | 0,0% | 655,5 | 9 | 655,5 | 9 | 655,5 |
| Alcantarilla | 42048 | 948 | 2,6% | 2254,6 | 278 | 661,1 | 170 | 404,3 |
| Alcázares, Los | 16138 | 219 | 0,6% | 1357,0 | 85 | 526,7 | 48 | 297,4 |
| Aledo | 1022 | 15 | 0,0% | 1467,7 | 1 | 97,8 | 0 | 0,0 |
| Alguazas | 9638 | 285 | 0,8% | 2957,0 | 83 | 861,2 | 52 | 539,5 |
| Alhama de Murcia | 22077 | 669 | 1,9% | 3030,3 | 181 | 819,9 | 123 | 557,1 |
| Archena | 19301 | 611 | 1,7% | 3165,6 | 191 | 989,6 | 117 | 606,2 |
| Beniel | 11318 | 331 | 0,9% | 2924,5 | 136 | 1201,6 | 62 | 547,8 |
| Blanca | 6539 | 84 | 0,2% | 1284,6 | 25 | 382,3 | 21 | 321,2 |
| Bullas | 11530 | 202 | 0,6% | 1752,0 | 108 | 936,7 | 61 | 529,1 |
| Calasparra | 10178 | 53 | 0,1% | 520,7 | 19 | 186,7 | 12 | 117,9 |
| Campos del Río | 2028 | 72 | 0,2% | 3550,3 | 65 | 3205,1 | 57 | 2810,7 |
| Caravaca de la Cruz | 25760 | 564 | 1,6% | 2189,4 | 222 | 861,8 | 154 | 597,8 |
| Cartagena | 214802 | 2898 | 8,0% | 1349,1 | 846 | 393,9 | 391 | 182,0 |
| Cehegín | 14983 | 181 | 0,5% | 1208,0 | 86 | 574,0 | 52 | 347,1 |
| Ceutí | 11787 | 382 | 1,1% | 3240,9 | 125 | 1060,5 | 81 | 687,2 |
| Cieza | 34988 | 695 | 1,9% | 1986,4 | 332 | 948,9 | 165 | 471,6 |
| Fortuna | 10112 | 411 | 1,1% | 4064,5 | 112 | 1107,6 | 54 | 534,0 |
| Fuente Álamo de Murcia | 16583 | 523 | 1,4% | 3153,8 | 132 | 796,0 | 65 | 392,0 |
| Jumilla | 25600 | 1332 | 3,7% | 5203,1 | 186 | 726,6 | 109 | 425,8 |
| Librilla | 5305 | 79 | 0,2% | 1489,2 | 37 | 697,5 | 27 | 509,0 |
| Lorca | 94404 | 3894 | 10,8% | 4124,8 | 424 | 449,1 | 190 | 201,3 |
| Lorquí | 7141 | 262 | 0,7% | 3669,0 | 71 | 994,3 | 40 | 560,1 |
| Mazarrón | 32209 | 558 | 1,5% | 1732,4 | 91 | 282,5 | 44 | 136,6 |
| Molina de Segura | 71890 | 1891 | 5,2% | 2630,4 | 538 | 748,4 | 315 | 438,2 |
| Moratalla | 7839 | 130 | 0,4% | 1658,4 | 78 | 995,0 | 63 | 803,7 |
| Mula | 16883 | 462 | 1,3% | 2736,5 | 108 | 639,7 | 52 | 308,0 |
| Murcia | 453258 | 10408 | 28,8% | 2296,3 | 3397 | 749,5 | 1974 | 435,5 |
| Ojós | 500 | 5 | 0,0% | 1000,0 | 1 | 200,0 | 0 | 0,0 |
| Pliego | 3847 | 58 | 0,2% | 1507,7 | 29 | 753,8 | 10 | 259,9 |
| Puerto Lumbreras | 15394 | 205 | 0,6% | 1331,7 | 48 | 311,8 | 25 | 162,4 |
| Ricote | 1264 | 14 | 0,0% | 1107,6 | 6 | 474,7 | 2 | 158,2 |
| San Javier | 32489 | 617 | 1,7% | 1899,1 | 224 | 689,5 | 136 | 418,6 |
| San Pedro del Pinatar | 25476 | 339 | 0,9% | 1330,7 | 111 | 435,7 | 71 | 278,7 |
| Santomera | 16206 | 393 | 1,1% | 2425,0 | 114 | 703,4 | 65 | 401,1 |
| Torre-Pacheco | 35676 | 997 | 2,8% | 2794,6 | 317 | 888,6 | 195 | 546,6 |
| Torres de Cotillas, Las | 21471 | 541 | 1,5% | 2519,7 | 155 | 721,9 | 91 | 423,8 |
| Totana | 32008 | 2269 | 6,3% | 7088,9 | 317 | 990,4 | 131 | 409,3 |
| Ulea | 874 | 7 | 0,0% | 800,9 | 2 | 228,8 | 1 | 114,4 |
| Unión, La | 20225 | 235 | 0,7% | 1161,9 | 79 | 390,6 | 37 | 182,9 |
| Villanueva del Río Segura | 2910 | 113 | 0,3% | 3883,2 | 74 | 2543,0 | 21 | 721,6 |
| Yecla | 34432 | 528 | 1,5% | 1533,5 | 140 | 406,6 | 76 | 220,7 |
| Otras CCAA | | 801 | 2,2% | | 218 | | 116 | |
| Desconocido | | 23 | 0,1% | | 5 | | 0 | |
| Total | 1493898 | 36092 | 100,0% | 2416,0 | 10054 | 673,0 | 5622 | 376,3 |

*IA: Incidencia acumulada x100.000 habitantes

Fuente: Servicio de Epidemiología, Dirección General de Salud Pública y Adicciones



Tabla 2. Casos confirmados COVID19 desde 10 de mayo y zona básica de pertenencia.

Región de Murcia

| Zona Básica Salud | Población | Casos PCR/Ag.+ acum. | IA* | Casos PCR/Ag.+ últ.14 días | | Casos PCR/Ag.+ últ. 7 días | |
|--------------------------------|-----------|----------------------|--------|----------------------------|--------|----------------------------|-------|
| | | | | Casos | IA* | Casos | IA* |
| Abanilla | 6127 | 194 | 3166,3 | 65 | 1060,9 | 47 | 767,1 |
| Abarán | 12964 | 176 | 1357,6 | 63 | 486,0 | 40 | 308,5 |
| Águilas / Norte | 20849 | 204 | 978,5 | 59 | 283,0 | 19 | 91,1 |
| Águilas / Sur | 14519 | 173 | 1191,5 | 53 | 365,0 | 24 | 165,3 |
| Alcantarilla / Casco | 18862 | 347 | 1839,7 | 94 | 498,4 | 42 | 222,7 |
| Alcantarilla / Sangonera | 29395 | 652 | 2218,1 | 206 | 700,8 | 137 | 466,1 |
| Alguazas | 9638 | 285 | 2957,0 | 87 | 902,7 | 55 | 570,7 |
| Alhama de Murcia | 22077 | 649 | 2939,7 | 180 | 815,3 | 122 | 552,6 |
| Archena | 24849 | 729 | 2933,7 | 270 | 1086,6 | 141 | 567,4 |
| Beniel | 11318 | 336 | 2968,7 | 139 | 1228,1 | 65 | 574,3 |
| Blanca | 6539 | 82 | 1254,0 | 24 | 367,0 | 20 | 305,9 |
| Bullas | 11530 | 198 | 1717,3 | 106 | 919,3 | 60 | 520,4 |
| Calasparra | 10555 | 58 | 549,5 | 18 | 170,5 | 11 | 104,2 |
| Caravaca | 21057 | 476 | 2260,5 | 206 | 978,3 | 143 | 679,1 |
| Caravaca / Barranda | 4874 | 77 | 1579,8 | 12 | 246,2 | 10 | 205,2 |
| Cartagena / Casco Antiguo | 18323 | 215 | 1173,4 | 62 | 338,4 | 20 | 109,2 |
| Cartagena / Este | 25416 | 284 | 1117,4 | 74 | 291,2 | 34 | 133,8 |
| Cartagena / Isaac Peral | 22732 | 430 | 1891,6 | 111 | 488,3 | 54 | 237,6 |
| Cartagena / Los Barreros | 10446 | 102 | 976,5 | 32 | 306,3 | 15 | 143,6 |
| Cartagena / Los Dolores | 16357 | 262 | 1601,8 | 73 | 446,3 | 44 | 269,0 |
| Cartagena / Mar Menor | 16711 | 95 | 568,5 | 30 | 179,5 | 18 | 107,7 |
| Cartagena / Molinos Marfagones | 15728 | 126 | 801,1 | 49 | 311,5 | 22 | 139,9 |
| Cartagena / Oeste | 21777 | 255 | 1171,0 | 69 | 316,8 | 26 | 119,4 |
| Cartagena / Pozo Estrecho | 12780 | 155 | 1212,8 | 50 | 391,2 | 23 | 180,0 |
| Cartagena / San Antón | 18738 | 409 | 2182,7 | 145 | 773,8 | 57 | 304,2 |
| Cartagena / Santa Ana | 19191 | 200 | 1042,2 | 69 | 359,5 | 40 | 208,4 |
| Cartagena / Santa Lucía | 10425 | 101 | 968,8 | 34 | 326,1 | 11 | 105,5 |
| Cartagena / La Manga | 6866 | 45 | 655,4 | 24 | 349,5 | 12 | 174,8 |
| Cehegín | 14606 | 164 | 1122,8 | 83 | 568,3 | 50 | 342,3 |
| Ceutí | 11787 | 367 | 3113,6 | 124 | 1052,0 | 82 | 695,7 |
| Cieza / Este | 16485 | 356 | 2159,5 | 163 | 988,8 | 89 | 539,9 |
| Cieza / Oeste | 18503 | 0 | 0,0 | 0 | 0,0 | 0 | 0,0 |
| Fortuna | 10112 | 411 | 4064,5 | 111 | 1097,7 | 53 | 524,1 |
| Fuente Álamo | 16583 | 507 | 3057,3 | 131 | 790,0 | 64 | 385,9 |
| Jumilla | 25600 | 1226 | 4789,1 | 173 | 675,8 | 105 | 410,2 |
| La Unión | 20411 | 229 | 1121,9 | 77 | 377,2 | 36 | 176,4 |
| Librilla | 5305 | 79 | 1489,2 | 37 | 697,5 | 27 | 509,0 |
| Lorca / Centro | 18614 | 1013 | 5442,1 | 121 | 650,0 | 47 | 252,5 |
| Lorca / La Paca | 3352 | 85 | 2535,8 | 28 | 835,3 | 17 | 507,2 |
| Lorca / San Diego | 20480 | 1190 | 5810,5 | 114 | 556,6 | 61 | 297,9 |
| Lorca / San José | 24876 | 1077 | 4329,5 | 112 | 450,2 | 48 | 193,0 |
| Lorca / Sutullena | 14506 | 350 | 2412,8 | 34 | 234,4 | 10 | 68,9 |
| Lorca San Cristóbal | 10024 | 5 | 49,9 | 1 | 10,0 | 0 | 0,0 |
| Lorquí | 7141 | 253 | 3542,9 | 66 | 924,2 | 36 | 504,1 |
| Los Alcázares | 16138 | 214 | 1326,1 | 84 | 520,5 | 48 | 297,4 |
| Mazarrón | 19343 | 267 | 1380,3 | 39 | 201,6 | 25 | 129,2 |
| Mazarrón / Puerto | 14195 | 276 | 1944,3 | 52 | 366,3 | 20 | 140,9 |



Tabla 2. Casos confirmados COVID19 desde 10 de mayo y zona básica pertenenc. (continuac.)

| Zona Básica Salud | Población | Casos PCR/Ag.+ acum. | IA* | Casos PCR/Ag.+ últ.14 días | | Casos PCR/Ag.+ últ. 7 días | |
|---------------------------------|----------------|----------------------|---------------|----------------------------|--------------|----------------------------|--------------|
| | | | | Casos | IA* | Casos | IA* |
| Molina / Este | 28158 | 283 | 1005,0 | 138 | 490,1 | 61 | 216,6 |
| Molina / Norte | 22005 | 561 | 2549,4 | 160 | 727,1 | 98 | 445,4 |
| Molina / Sur | 21727 | 979 | 4505,9 | 222 | 1021,8 | 147 | 676,6 |
| Moratalla | 7668 | 116 | 1512,8 | 75 | 978,1 | 60 | 782,5 |
| Mula | 24131 | 591 | 2449,1 | 208 | 862,0 | 129 | 534,6 |
| Murcia / Algezares | 12984 | 182 | 1401,7 | 75 | 577,6 | 46 | 354,3 |
| Murcia / Aljucer | 7699 | 117 | 1519,7 | 35 | 454,6 | 15 | 194,8 |
| Murcia / Alquerías | 14611 | 352 | 2409,1 | 85 | 581,8 | 56 | 383,3 |
| Murcia / Barrio de El Carmen | 16447 | 728 | 4426,3 | 181 | 1100,5 | 116 | 705,3 |
| Murcia / Beniaján | 28622 | 518 | 1809,8 | 217 | 758,2 | 120 | 419,3 |
| Murcia / Cabezo de Torres | 21701 | 359 | 1654,3 | 130 | 599,1 | 60 | 276,5 |
| Murcia / Campo de Cartagena | 11708 | 188 | 1605,7 | 72 | 615,0 | 32 | 273,3 |
| Murcia / Centro | 19640 | 327 | 1665,0 | 109 | 555,0 | 58 | 295,3 |
| Murcia / El Palmar | 23889 | 623 | 2607,9 | 272 | 1138,6 | 178 | 745,1 |
| Murcia / El Ranero | 12534 | 239 | 1906,8 | 87 | 694,1 | 52 | 414,9 |
| Murcia / Espinardo | 26474 | 351 | 1325,8 | 114 | 430,6 | 67 | 253,1 |
| Murcia / Floridabanca | 10748 | 391 | 3637,9 | 109 | 1014,1 | 64 | 595,5 |
| Murcia / Infante Juan Manuel | 18164 | 403 | 2218,7 | 146 | 803,8 | 91 | 501,0 |
| Murcia / La Alberca | 18920 | 346 | 1828,8 | 140 | 740,0 | 74 | 391,1 |
| Murcia / La Ñora | 13158 | 240 | 1824,0 | 90 | 684,0 | 61 | 463,6 |
| Murcia / Llano de Brujas | 13119 | 223 | 1699,8 | 67 | 510,7 | 40 | 304,9 |
| Murcia / Monteagudo | 14241 | 191 | 1341,2 | 73 | 512,6 | 45 | 316,0 |
| Murcia / Nonduermas | 12785 | 318 | 2487,3 | 71 | 555,3 | 43 | 336,3 |
| Murcia / Puente Tocinos | 16655 | 501 | 3008,1 | 142 | 852,6 | 80 | 480,3 |
| Murcia / San Andrés | 26777 | 829 | 3095,9 | 218 | 814,1 | 93 | 347,3 |
| Murcia / Sangonera la Verde | 12296 | 255 | 2073,8 | 94 | 764,5 | 66 | 536,8 |
| Murcia / Santa María de Gracia | 12406 | 286 | 2305,3 | 114 | 918,9 | 73 | 588,4 |
| Murcia / Santiago El Mayor | 27142 | 620 | 2284,3 | 188 | 692,7 | 140 | 515,8 |
| Murcia / Santiago y Zairaiche** | 16613 | | | | | | |
| Murcia / Vista Alegre | 15916 | 603 | 1853,7 | 189 | 581,0 | 105 | 322,8 |
| Murcia / Vistabella | 14864 | 499 | 3357,1 | 170 | 1143,7 | 104 | 699,7 |
| Murcia / Zarandona | 6936 | 113 | 1629,2 | 40 | 576,7 | 22 | 317,2 |
| Puerto Lumbreras | 17879 | 230 | 1286,4 | 50 | 279,7 | 25 | 139,8 |
| San Javier | 30286 | 580 | 1915,1 | 212 | 700,0 | 130 | 429,2 |
| San Pedro del Pinatar | 25476 | 324 | 1271,8 | 108 | 423,9 | 69 | 270,8 |
| Santomera | 16206 | 379 | 2338,6 | 110 | 678,8 | 65 | 401,1 |
| Torre Pacheco / Este | 18795 | 589 | 3133,8 | 190 | 1010,9 | 118 | 627,8 |
| Torre Pacheco / Oeste | 16881 | 383 | 2268,8 | 121 | 716,8 | 72 | 426,5 |
| Torres de Cotillas | 21471 | 526 | 2449,8 | 152 | 707,9 | 89 | 414,5 |
| Totana / Norte | 18986 | 1210 | 6373,1 | 166 | 874,3 | 70 | 368,7 |
| Totana / Sur | 14044 | 916 | 6522,4 | 136 | 968,4 | 53 | 377,4 |
| Yecla / Este | 18667 | 294 | 1575,0 | 66 | 353,6 | 34 | 182,1 |
| Yecla Oeste | 15765 | 223 | 1414,5 | 72 | 456,7 | 40 | 253,7 |
| Otras CCAA | | 1127 | | 376 | | 189 | |
| Desconocido | | 1595 | | 310 | | 142 | |
| Total | 1493898 | 36092 | 2416,0 | 10054 | 673,0 | 5622 | 376,3 |

*IA: Incidencia acumulada x100.000 hab. ** Los casos pertenecen a Murcia / Vista Alegre

Fuente: Servicio de Epidemiología, Dirección General de Salud Pública y Adicciones



Figura 6. Incidencia acumulada x100.000 habitantes últimos 7 días según municipio de residencia. Región de Murcia

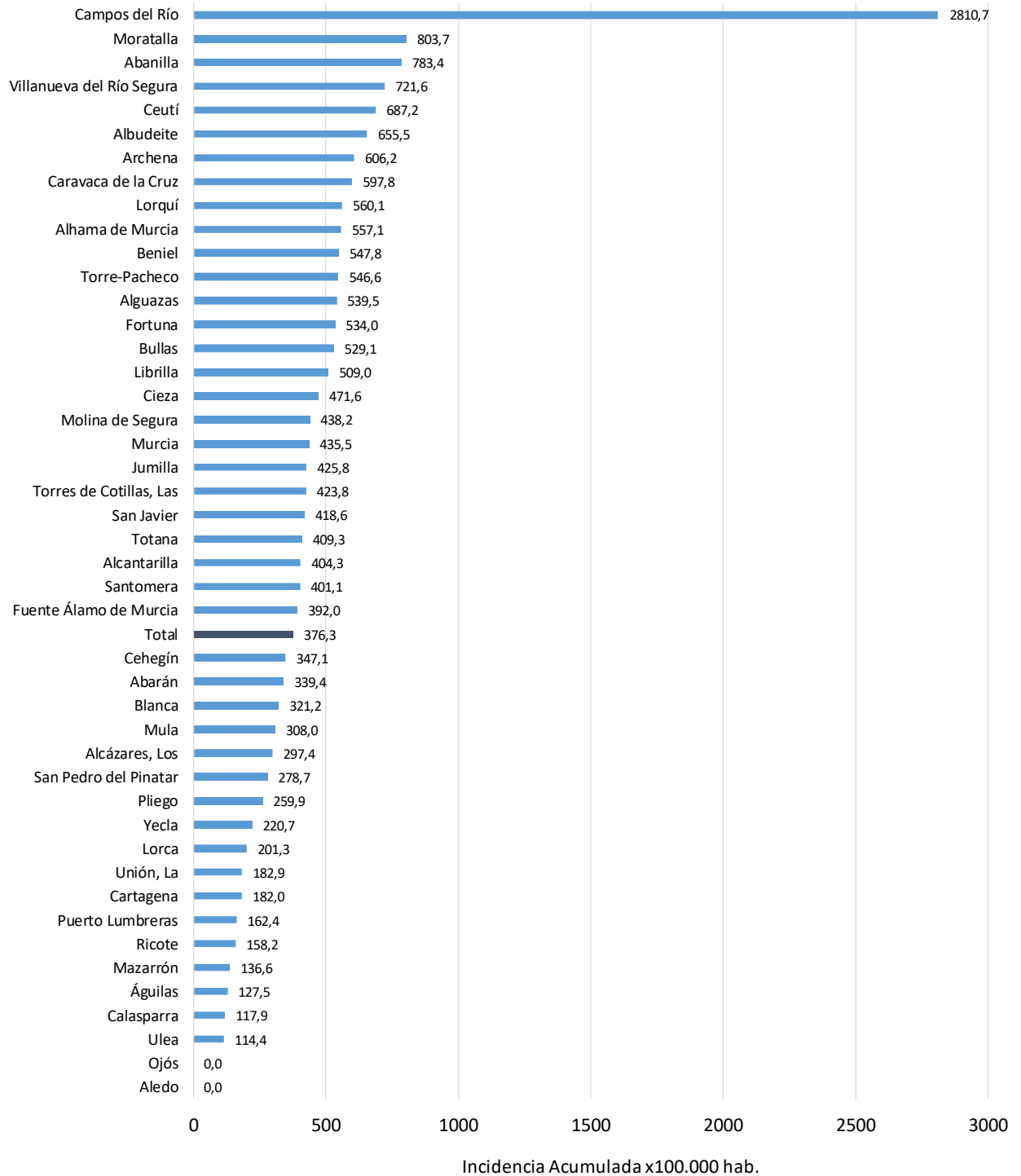

Fuente: Servicio de Epidemiología, Dirección General de Salud Pública y Adicciones

