



## INFORME EPIDEMIOLÓGICO DIARIO COVID-19 EN LA REGIÓN DE MURCIA 31 de mayo de 2021

En la Región de Murcia hasta la fecha se han diagnosticado 112934 casos de COVID-19. Los casos activos actualmente son 759. Se encuentran hospitalizados 74 pacientes y de ellos, 27 en la UCI. El número total de fallecidos es de 1601.

Importante resaltar que los **resultados son provisionales** y deben interpretarse con precaución por ser información dependiente del momento de su extracción. En las siguientes figuras y tablas se presentan con los datos epidemiológicos actualizados.

**Figura 1. Número de casos confirmados COVID-19 desde el 10 de mayo 2020 por fecha de notificación. Región de Murcia.**

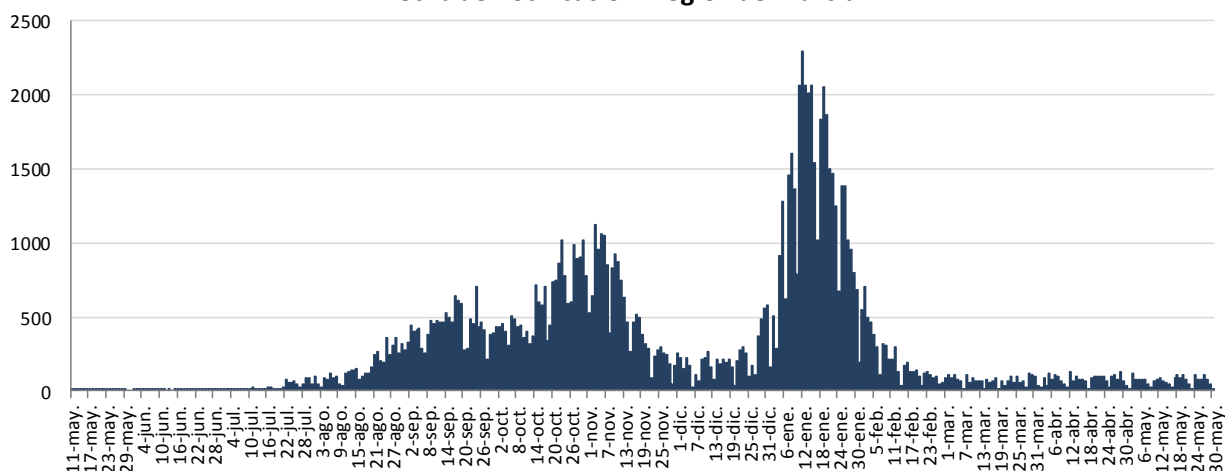

Fuente: Servicio de Epidemiología. D.G. Salud Pública y Adicciones.

**Figura 2. Número de personas que se encuentran hospitalizadas y en UCI diarias por COVID-19 (prevalencia) desde el 10 de mayo de 2020. Región de Murcia.**

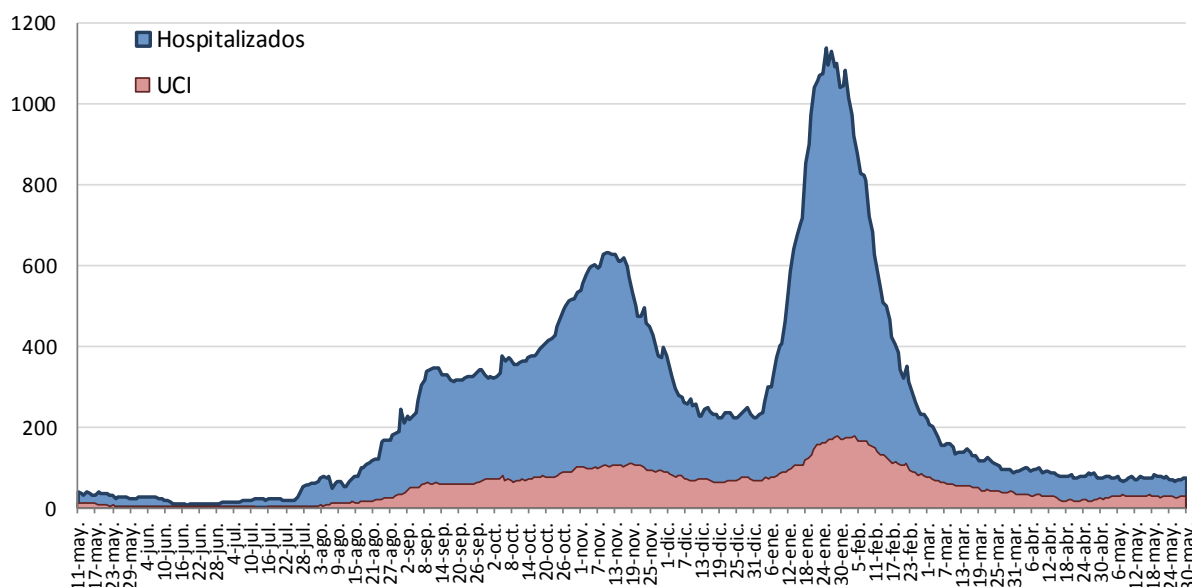

Fuente: Servicio de Epidemiología. D.G. Salud Pública y Adicciones.



**Figura 3. Número de casos confirmados, alta epidemiológica (curados) y fallecidos acumulados COVID19 desde el 10 de mayo 2020. Región de Murcia.**

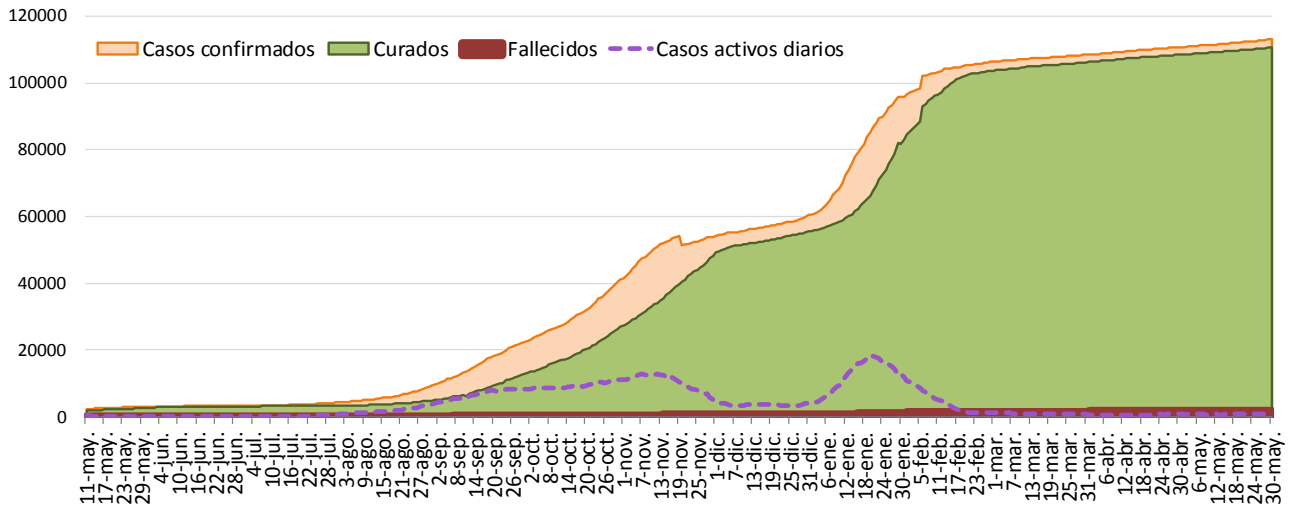

Fuente: Servicio de Epidemiología. D.G. Salud Pública y Adicciones.

**Figura 4. Número de pruebas PCR/Antígeno diarias COVID-19 desde el 10 de mayo 2020. Región de Murcia.**

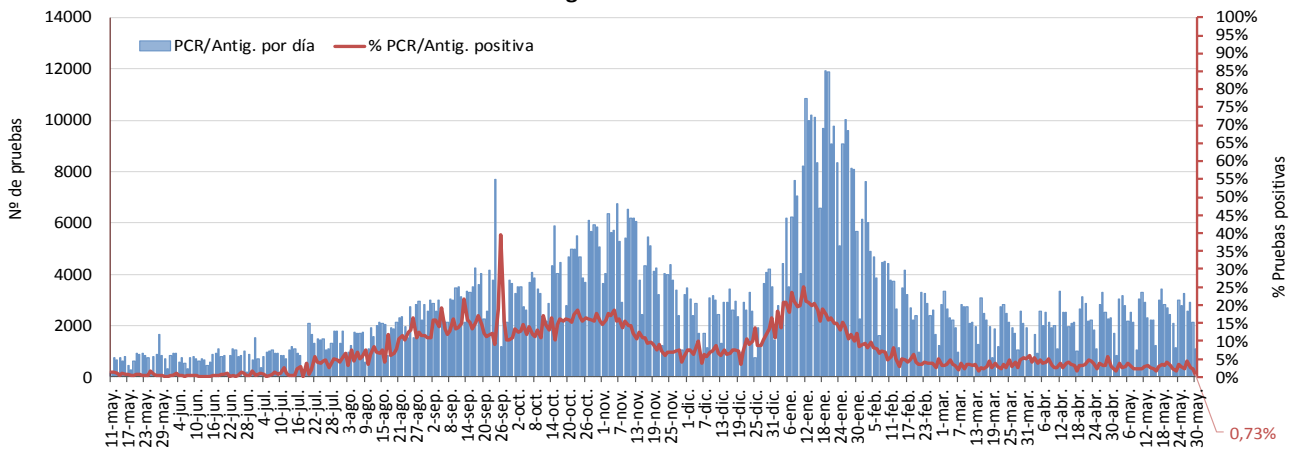

Fuente: Servicio de Epidemiología. D.G. Salud Pública y Adicciones.

**Figura 5. Número de fallecidos COVID-19 desde el 10 de mayo 2020 confirmados por fecha de defunción. Región de Murcia.**

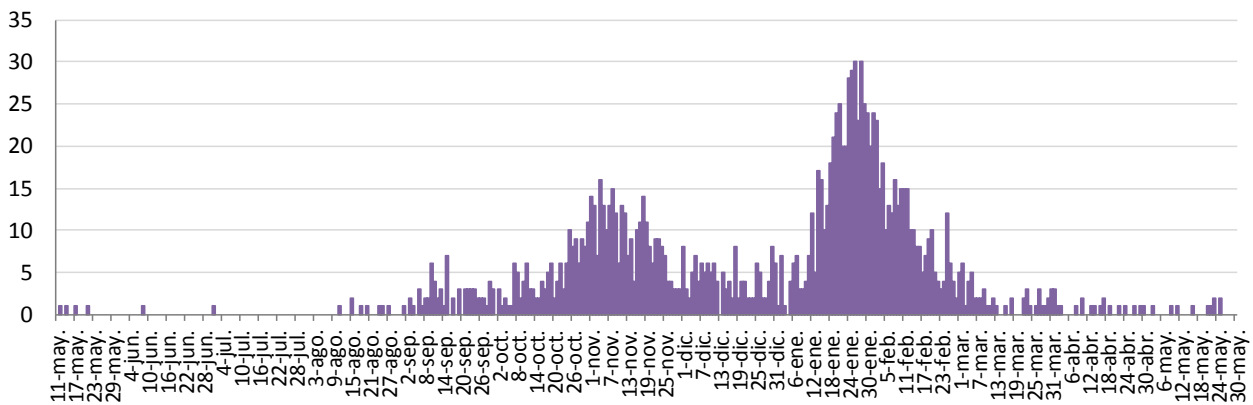

Fuente: Servicio de Epidemiología. D.G. Salud Pública y Adicciones.



**Tabla 1. Casos confirmados COVID-19 desde 10 mayo 2020 por municipio residencia.  
Región de Murcia**

| Municipio                 | Población      | Casos PCR/Ag.+ acum. | % Total casos | IA*           | Casos PCR/Ag.+ últ.14 días |             | Casos PCR/Ag.+ últ. 7 días |             |
|---------------------------|----------------|----------------------|---------------|---------------|----------------------------|-------------|----------------------------|-------------|
|                           |                |                      |               |               | Casos                      | IA*         | Casos                      | IA*         |
| Abanilla                  | 6097           | 573                  | 0,5%          | 9398,1        | 0                          | 0,0         | 0                          | 0,0         |
| Abarán                    | 13022          | 748                  | 0,7%          | 5744,1        | 1                          | 7,7         | 0                          | 0,0         |
| Águilas                   | 35722          | 1376                 | 1,2%          | 3852,0        | 17                         | 47,6        | 6                          | 16,8        |
| Albudeite                 | 1375           | 141                  | 0,1%          | 10254,5       | 0                          | 0,0         | 0                          | 0,0         |
| Alcantarilla              | 42345          | 2775                 | 2,5%          | 6553,3        | 39                         | 92,1        | 13                         | 30,7        |
| Alcázares, Los            | 16590          | 1111                 | 1,0%          | 6696,8        | 9                          | 54,2        | 6                          | 36,2        |
| Aledo                     | 1031           | 41                   | 0,0%          | 3976,7        | 0                          | 0,0         | 0                          | 0,0         |
| Alguazas                  | 9761           | 783                  | 0,7%          | 8021,7        | 7                          | 71,7        | 3                          | 30,7        |
| Alhama de Murcia          | 22160          | 1670                 | 1,5%          | 7536,1        | 5                          | 22,6        | 3                          | 13,5        |
| Archena                   | 19428          | 1516                 | 1,4%          | 7803,2        | 11                         | 56,6        | 2                          | 10,3        |
| Beniel                    | 11465          | 764                  | 0,7%          | 6663,8        | 0                          | 0,0         | 0                          | 0,0         |
| Blanca                    | 6569           | 349                  | 0,3%          | 5312,8        | 4                          | 60,9        | 2                          | 30,4        |
| Bullas                    | 11553          | 644                  | 0,6%          | 5574,3        | 2                          | 17,3        | 2                          | 17,3        |
| Calasparra                | 10133          | 408                  | 0,4%          | 4026,4        | 2                          | 19,7        | 0                          | 0,0         |
| Campos del Río            | 2032           | 189                  | 0,2%          | 9301,2        | 3                          | 147,6       | 1                          | 49,2        |
| Caravaca de la Cruz       | 25688          | 2726                 | 2,4%          | 10612,0       | 77                         | 299,8       | 23                         | 89,5        |
| Cartagena                 | 216108         | 12132                | 10,8%         | 5613,9        | 182                        | 84,2        | 82                         | 37,9        |
| Cehegín                   | 14769          | 965                  | 0,9%          | 6534,0        | 28                         | 189,6       | 12                         | 81,3        |
| Ceutí                     | 12007          | 1044                 | 0,9%          | 8694,9        | 12                         | 99,9        | 7                          | 58,3        |
| Cieza                     | 35283          | 2761                 | 2,5%          | 7825,3        | 15                         | 42,5        | 3                          | 8,5         |
| Fortuna                   | 10289          | 1136                 | 1,0%          | 11040,9       | 0                          | 0,0         | 0                          | 0,0         |
| Fuente Álamo de Murcia    | 16787          | 1254                 | 1,1%          | 7470,1        | 14                         | 83,4        | 10                         | 59,6        |
| Jumilla                   | 25994          | 3136                 | 2,8%          | 12064,3       | 7                          | 26,9        | 0                          | 0,0         |
| Librilla                  | 5325           | 258                  | 0,2%          | 4845,1        | 3                          | 56,3        | 3                          | 56,3        |
| Lorca                     | 95515          | 8059                 | 7,2%          | 8437,4        | 57                         | 59,7        | 18                         | 18,8        |
| Lorquí                    | 7246           | 574                  | 0,5%          | 7921,6        | 10                         | 138,0       | 5                          | 69,0        |
| Mazarrón                  | 32839          | 1501                 | 1,3%          | 4570,8        | 12                         | 36,5        | 8                          | 24,4        |
| Molina de Segura          | 73095          | 4965                 | 4,4%          | 6792,5        | 68                         | 93,0        | 31                         | 42,4        |
| Moratalla                 | 7804           | 814                  | 0,7%          | 10430,5       | 9                          | 115,3       | 6                          | 76,9        |
| Mula                      | 17021          | 1586                 | 1,4%          | 9317,9        | 4                          | 23,5        | 2                          | 11,8        |
| Murcia                    | 459403         | 34025                | 30,3%         | 7406,4        | 419                        | 91,2        | 225                        | 49,0        |
| Ojós                      | 510            | 14                   | 0,0%          | 2745,1        | 0                          | 0,0         | 0                          | 0,0         |
| Pliego                    | 3843           | 188                  | 0,2%          | 4892,0        | 0                          | 0,0         | 0                          | 0,0         |
| Puerto Lumbreras          | 15780          | 866                  | 0,8%          | 5488,0        | 16                         | 101,4       | 4                          | 25,3        |
| Ricote                    | 1253           | 89                   | 0,1%          | 7103,0        | 0                          | 0,0         | 0                          | 0,0         |
| San Javier                | 33129          | 2154                 | 1,9%          | 6501,9        | 14                         | 42,3        | 9                          | 27,2        |
| San Pedro del Pinatar     | 25932          | 1726                 | 1,5%          | 6655,9        | 11                         | 42,4        | 5                          | 19,3        |
| Santomera                 | 16270          | 1059                 | 0,9%          | 6508,9        | 8                          | 49,2        | 3                          | 18,4        |
| Torre-Pacheco             | 36464          | 3044                 | 2,7%          | 8348,0        | 29                         | 79,5        | 10                         | 27,4        |
| Torres de Cotillas, Las   | 21753          | 1617                 | 1,4%          | 7433,5        | 9                          | 41,4        | 5                          | 23,0        |
| Totana                    | 32529          | 3597                 | 3,2%          | 11057,8       | 25                         | 76,9        | 16                         | 49,2        |
| Ulea                      | 849            | 51                   | 0,0%          | 6007,1        | 0                          | 0,0         | 0                          | 0,0         |
| Unión, La                 | 20538          | 1101                 | 1,0%          | 5360,8        | 2                          | 9,7         | 1                          | 4,9         |
| Villanueva del Río Segura | 3111           | 250                  | 0,2%          | 8036,0        | 0                          | 0,0         | 0                          | 0,0         |
| Yecla                     | 34834          | 3941                 | 3,5%          | 11313,7       | 8                          | 23,0        | 5                          | 14,4        |
| Otras CCAA                |                | 2425                 | 2,2%          |               | 24                         |             | 13                         |             |
| Desconocido               |                | 8                    | 0,0%          |               | 1                          |             | 1                          |             |
| <b>Región de Murcia</b>   | <b>1511251</b> | <b>112154</b>        | <b>100,0%</b> | <b>7421,3</b> | <b>1164</b>                | <b>77,0</b> | <b>545</b>                 | <b>36,1</b> |

\*IA: Incidencia acumulada x100.000 habitantes

Fuente: Servicio de Epidemiología, Dirección General de Salud Pública y Adicciones



**Tabla 2. Casos confirmados COVID19 desde 10 de mayo 2020 y zona básica de pertenencia.**

**Región de Murcia**

| Zona Básica Salud              | Población | Casos PCR/Ag.+ acum. | IA*     | Casos PCR/Ag.+ últ.14 días |       | Casos PCR/Ag.+ últ. 7 días |       |
|--------------------------------|-----------|----------------------|---------|----------------------------|-------|----------------------------|-------|
|                                |           |                      |         | Casos                      | IA*   | Casos                      | IA*   |
| Abanilla                       | 6097      | 560                  | 9184,8  | 0                          | 0,0   | 0                          | 0,0   |
| Abarán                         | 13022     | 706                  | 5421,6  | 1                          | 7,7   | 0                          | 0,0   |
| Águilas / Norte                | 21066     | 740                  | 3512,8  | 10                         | 47,5  | 3                          | 14,2  |
| Águilas / Sur                  | 14726     | 569                  | 3863,9  | 5                          | 34,0  | 1                          | 6,8   |
| Alcantarilla / Casco           | 18953     | 1015                 | 5355,4  | 14                         | 73,9  | 6                          | 31,7  |
| Alcantarilla / Sangonera       | 29675     | 2061                 | 6945,2  | 26                         | 87,6  | 6                          | 20,2  |
| Alguazas                       | 9761      | 790                  | 8093,4  | 8                          | 82,0  | 4                          | 41,0  |
| Alhama de Murcia               | 22160     | 1614                 | 7283,4  | 4                          | 18,1  | 2                          | 9,0   |
| Archena                        | 25151     | 1807                 | 7184,6  | 11                         | 43,7  | 2                          | 8,0   |
| Beniel                         | 11465     | 737                  | 6428,3  | 0                          | 0,0   | 0                          | 0,0   |
| Blanca                         | 6569      | 321                  | 4886,6  | 4                          | 60,9  | 2                          | 30,4  |
| Bullas                         | 11553     | 631                  | 5461,8  | 2                          | 17,3  | 2                          | 17,3  |
| Calasparra                     | 10500     | 409                  | 3895,2  | 2                          | 19,0  | 0                          | 0,0   |
| Caravaca                       | 21031     | 2391                 | 11368,9 | 61                         | 290,0 | 18                         | 85,6  |
| Caravaca / Barranda            | 4825      | 259                  | 5367,9  | 16                         | 331,6 | 5                          | 103,6 |
| Cartagena / Casco Antiguo      | 17956     | 852                  | 4744,9  | 14                         | 78,0  | 10                         | 55,7  |
| Cartagena / Este               | 25564     | 1347                 | 5269,1  | 27                         | 105,6 | 8                          | 31,3  |
| Cartagena / Isaac Peral        | 22885     | 1380                 | 6030,2  | 19                         | 83,0  | 9                          | 39,3  |
| Cartagena / Los Barreros       | 10505     | 521                  | 4959,5  | 13                         | 123,8 | 7                          | 66,6  |
| Cartagena / Los Dolores        | 16511     | 1078                 | 6529,0  | 24                         | 145,4 | 13                         | 78,7  |
| Cartagena / Mar Menor          | 17156     | 615                  | 3584,8  | 7                          | 40,8  | 5                          | 29,1  |
| Cartagena / Molinos Marfagones | 15823     | 717                  | 4531,4  | 7                          | 44,2  | 3                          | 19,0  |
| Cartagena / Oeste              | 21848     | 1116                 | 5108,0  | 10                         | 45,8  | 4                          | 18,3  |
| Cartagena / Pozo Estrecho      | 12930     | 574                  | 4439,3  | 20                         | 154,7 | 5                          | 38,7  |
| Cartagena / San Antón          | 18881     | 1288                 | 6821,7  | 20                         | 105,9 | 9                          | 47,7  |
| Cartagena / Santa Ana          | 19267     | 840                  | 4359,8  | 1                          | 5,2   | 0                          | 0,0   |
| Cartagena / Santa Lucía        | 10482     | 605                  | 5771,8  | 14                         | 133,6 | 7                          | 66,8  |
| Cartagena / La Manga           | 7008      | 196                  | 2796,8  | 1                          | 14,3  | 0                          | 0,0   |
| Cehegín                        | 14402     | 910                  | 6318,6  | 28                         | 194,4 | 12                         | 83,3  |
| Ceutí                          | 12007     | 1004                 | 8361,8  | 13                         | 108,3 | 7                          | 58,3  |
| Cieza / Este                   | 18629     | 1399                 | 7509,8  | 6                          | 32,2  | 1                          | 5,4   |
| Cieza / Oeste                  | 16654     | 1275                 | 7655,8  | 8                          | 48,0  | 2                          | 12,0  |
| Fortuna                        | 10289     | 1120                 | 10885,4 | 0                          | 0,0   | 0                          | 0,0   |
| Fuente Álamo                   | 16787     | 1224                 | 7291,4  | 14                         | 83,4  | 10                         | 59,6  |
| Jumilla                        | 25994     | 2951                 | 11352,6 | 7                          | 26,9  | 0                          | 0,0   |
| La Unión                       | 20720     | 1084                 | 5231,7  | 1                          | 4,8   | 0                          | 0,0   |
| Librilla                       | 5325      | 260                  | 4882,6  | 3                          | 56,3  | 3                          | 56,3  |
| Lorca / Centro                 | 18976     | 1836                 | 9675,4  | 16                         | 84,3  | 4                          | 21,1  |
| Lorca / La Paca                | 3289      | 302                  | 9182,1  | 0                          | 0,0   | 0                          | 0,0   |
| Lorca / San Diego              | 20568     | 2550                 | 8307,8  | 14                         | 45,6  | 5                          | 16,3  |
| Lorca / San José               | 25201     | 2082                 | 8261,6  | 14                         | 55,6  | 8                          | 31,7  |
| Lorca / Sutullena              | 14800     | 843                  | 5695,9  | 9                          | 60,8  | 1                          | 6,8   |
| Lorca San Cristóbal**          | 10126     |                      |         |                            |       |                            |       |
| Lorquí                         | 7246      | 558                  | 7700,8  | 10                         | 138,0 | 5                          | 69,0  |
| Los Alcázares                  | 16590     | 1075                 | 6479,8  | 10                         | 60,3  | 7                          | 42,2  |
| Mazarrón                       | 19721     | 845                  | 4284,8  | 8                          | 40,6  | 5                          | 25,4  |
| Mazarrón / Puerto              | 14492     | 630                  | 4347,2  | 4                          | 27,6  | 3                          | 20,7  |



**Tabla 2. Casos confirmados COVID-19 desde 10 de mayo 2020 y zona básica pertenenc. (continuac.)**

| Zona Básica Salud               | Población      | Casos PCR/Ag.+ acum. | IA*           | Casos PCR/Ag.+ últ.14 días |             | Casos PCR/Ag.+ últ. 7 días |             |
|---------------------------------|----------------|----------------------|---------------|----------------------------|-------------|----------------------------|-------------|
|                                 |                |                      |               | Casos                      | IA*         | Casos                      | IA*         |
| Molina / Este                   | 28685          | 805                  | 2806,3        | 4                          | 13,9        | 1                          | 3,5         |
| Molina / Norte                  | 22282          | 1553                 | 6969,8        | 28                         | 125,7       | 12                         | 53,9        |
| Molina / Sur                    | 22128          | 2285                 | 10326,3       | 31                         | 140,1       | 18                         | 81,3        |
| Moratalla                       | 7636           | 778                  | 10188,6       | 9                          | 117,9       | 6                          | 78,6        |
| Mula                            | 24271          | 2034                 | 8380,4        | 7                          | 28,8        | 3                          | 12,4        |
| Murcia / Algezares              | 13191          | 811                  | 6148,1        | 7                          | 53,1        | 2                          | 15,2        |
| Murcia / Aljucer                | 7778           | 514                  | 6608,4        | 5                          | 64,3        | 3                          | 38,6        |
| Murcia / Alquerías              | 14816          | 951                  | 6418,7        | 5                          | 33,7        | 5                          | 33,7        |
| Murcia / Barrio de El Carmen    | 16854          | 1629                 | 9665,4        | 23                         | 136,5       | 13                         | 77,1        |
| Murcia / Beniaján               | 29061          | 1860                 | 6400,3        | 38                         | 130,8       | 30                         | 103,2       |
| Murcia / Cabezo de Torres       | 22100          | 1389                 | 6285,1        | 34                         | 153,8       | 16                         | 72,4        |
| Murcia / Campo de Cartagena     | 12193          | 587                  | 4814,2        | 3                          | 24,6        | 3                          | 24,6        |
| Murcia / Centro                 | 19735          | 1084                 | 5492,8        | 23                         | 116,5       | 7                          | 35,5        |
| Murcia / El Palmar              | 24266          | 2066                 | 8514,0        | 24                         | 98,9        | 9                          | 37,1        |
| Murcia / El Ranero              | 12642          | 816                  | 6454,7        | 9                          | 71,2        | 9                          | 71,2        |
| Murcia / Espinardo              | 26919          | 1553                 | 5769,2        | 36                         | 133,7       | 11                         | 40,9        |
| Murcia / Floridabanca           | 10772          | 972                  | 9023,4        | 5                          | 46,4        | 3                          | 27,8        |
| Murcia / Infante Juan Manuel    | 18358          | 1439                 | 7838,5        | 10                         | 54,5        | 7                          | 38,1        |
| Murcia / La Alberca             | 19336          | 1326                 | 6857,7        | 13                         | 67,2        | 6                          | 31,0        |
| Murcia / La Ñora                | 13351          | 910                  | 6816,0        | 10                         | 74,9        | 5                          | 37,5        |
| Murcia / Llano de Brujas        | 13450          | 957                  | 7115,2        | 9                          | 66,9        | 3                          | 22,3        |
| Murcia / Monteagudo             | 14497          | 773                  | 5332,1        | 5                          | 34,5        | 5                          | 34,5        |
| Murcia / Nonduermas             | 12942          | 818                  | 6320,5        | 13                         | 100,4       | 6                          | 46,4        |
| Murcia / Puente Tocinos         | 16741          | 1583                 | 9455,8        | 10                         | 59,7        | 6                          | 35,8        |
| Murcia / San Andrés             | 26759          | 2075                 | 7754,4        | 15                         | 56,1        | 9                          | 33,6        |
| Murcia / Sangonera la Verde     | 12508          | 946                  | 7563,2        | 10                         | 79,9        | 4                          | 32,0        |
| Murcia / Santa María de Gracia  | 12355          | 917                  | 7422,1        | 13                         | 105,2       | 9                          | 72,8        |
| Murcia / Santiago El Mayor      | 27707          | 1834                 | 6619,3        | 21                         | 75,8        | 10                         | 36,1        |
| Murcia / Santiago y Zairaiche** | 16990          |                      |               |                            |             |                            |             |
| Murcia / Vista Alegre           | 15847          | 1989                 | 6057,2        | 36                         | 109,6       | 19                         | 57,9        |
| Murcia / Vistabella             | 14978          | 1386                 | 9253,6        | 14                         | 93,5        | 7                          | 46,7        |
| Murcia / Zarandona              | 6974           | 484                  | 6940,1        | 7                          | 100,4       | 4                          | 57,4        |
| Puerto Lumbreras                | 18265          | 971                  | 5316,2        | 19                         | 104,0       | 4                          | 21,9        |
| San Javier                      | 30865          | 1967                 | 6372,9        | 11                         | 35,6        | 7                          | 22,7        |
| San Pedro del Pinatar           | 25932          | 1656                 | 6385,9        | 10                         | 38,6        | 5                          | 19,3        |
| Santomera                       | 16270          | 1034                 | 6355,3        | 8                          | 49,2        | 3                          | 18,4        |
| Torre Pacheco / Este            | 19182          | 1641                 | 8554,9        | 15                         | 78,2        | 8                          | 41,7        |
| Torre Pacheco / Oeste           | 17282          | 1332                 | 7707,4        | 14                         | 81,0        | 2                          | 11,6        |
| Torres de Cotillas              | 21753          | 1560                 | 7171,4        | 8                          | 36,8        | 5                          | 23,0        |
| Totana / Norte                  | 19232          | 1907                 | 9915,8        | 14                         | 72,8        | 8                          | 41,6        |
| Totana / Sur                    | 14328          | 1503                 | 10489,9       | 10                         | 69,8        | 7                          | 48,9        |
| Yecla / Este                    | 18918          | 2221                 | 11740,1       | 3                          | 15,9        | 3                          | 15,9        |
| Yecla Oeste                     | 15916          | 1645                 | 10335,5       | 5                          | 31,4        | 2                          | 12,6        |
| Otras CCAA                      |                | 2425                 |               | 24                         |             | 13                         |             |
| Desconocido                     |                | 5481                 |               | 40                         |             | 23                         |             |
| <b>Región de Murcia</b>         | <b>1511251</b> | <b>112154</b>        | <b>7421,3</b> | <b>1164</b>                | <b>77,0</b> | <b>545</b>                 | <b>36,1</b> |

\*IA: Incidencia acumulada x100.000 hab. \*\* Los casos pertenecen a Murcia/Vista Alegre o Lorca/San Diego

Fuente: Servicio de Epidemiología, Dirección General de Salud Pública y Adicciones



Figura 6. Incidencia acumulada x100.000 habitantes  
últimos 14 días según municipio de residencia.  
Región de Murcia

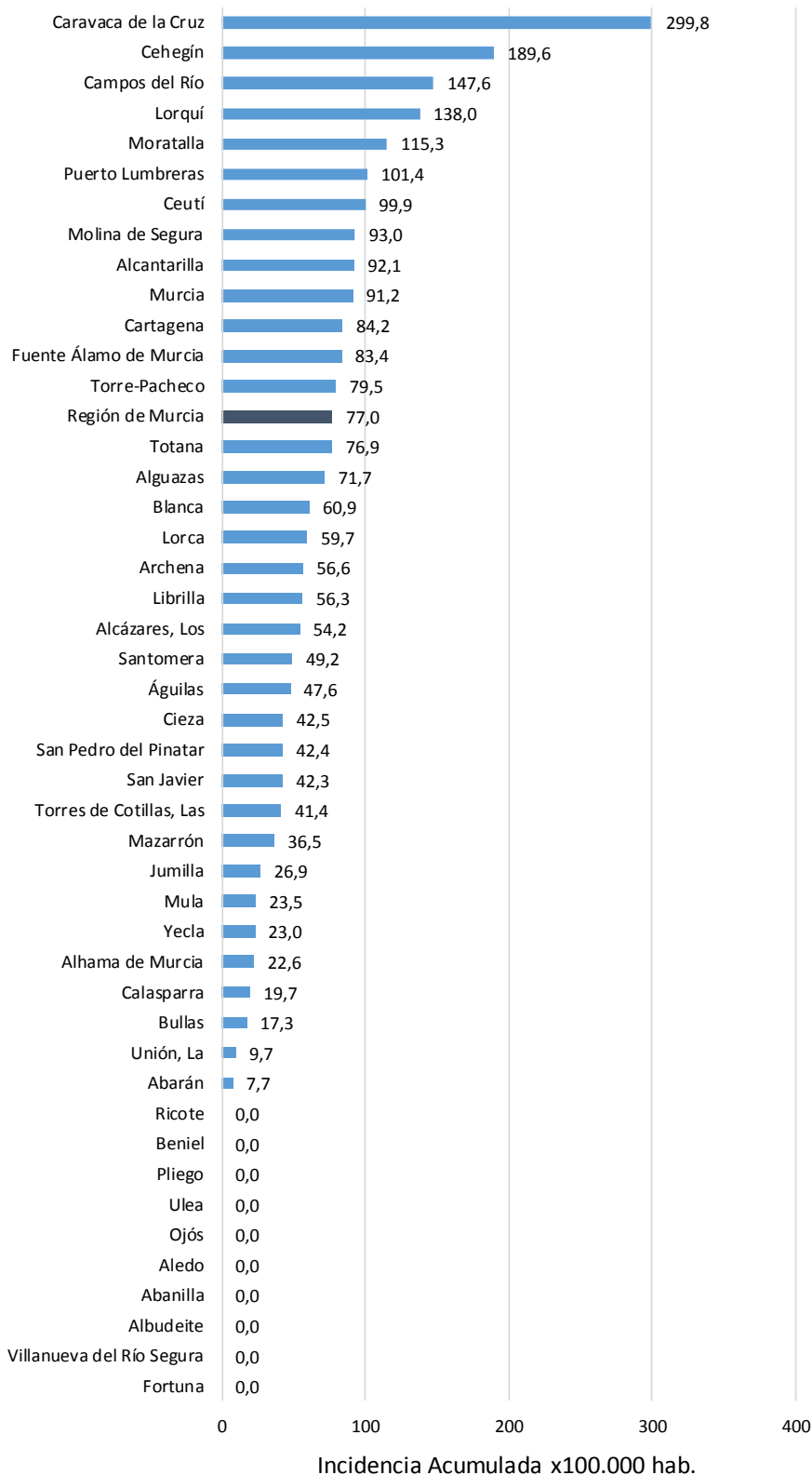

Fuente: Servicio de Epidemiología, Dirección General de Salud Pública y Adicciones



Figura 7. Incidencia acumulada x100.000 habitantes últimos 7 días según municipio de residencia. Región de Murcia

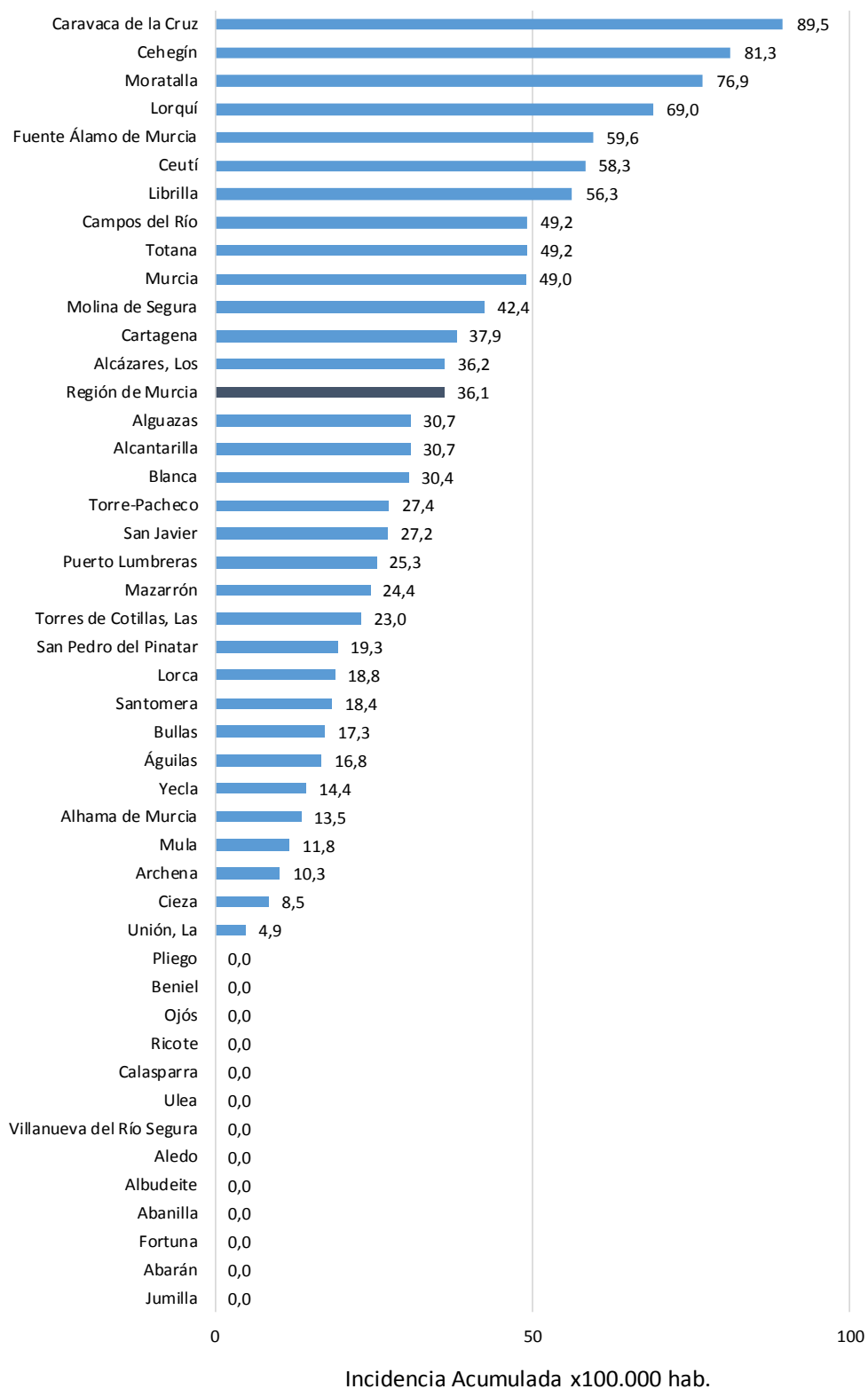

Fuente: Servicio de Epidemiología, Dirección General de Salud Pública y Adicciones





**Mapa 1. Incidencia acumulada/100 000 hab. COVID19 últimos 7 días por municipio de residencia. Región de Murcia**

Incidencia Acumulada ult. 7d, tramos

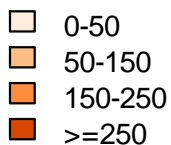

Fuente: Servicio de Epidemiología, Dirección General de Salud Pública y Adicciones

**Figura 8. Número reproductivo básico instantáneo (Rt). Región de Murcia**

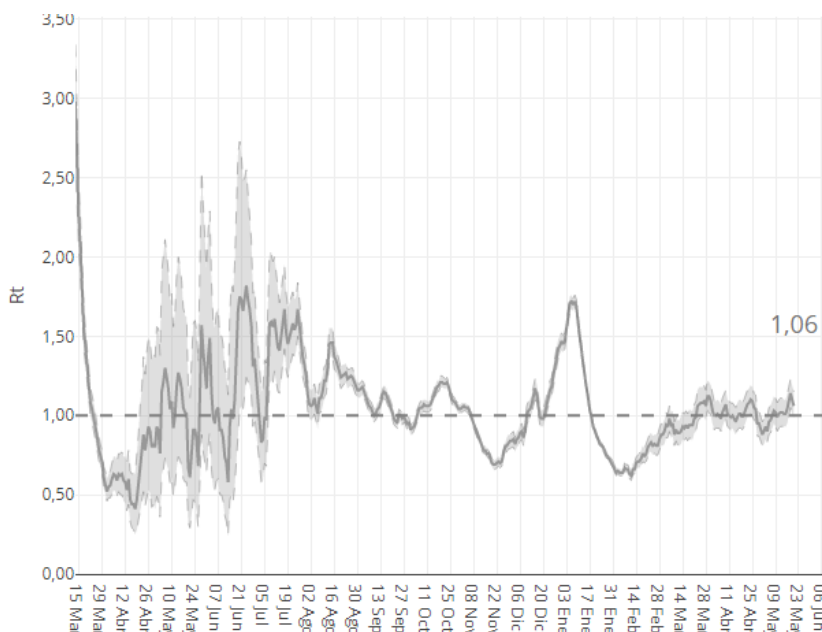

Fuente: RENAVE, Ministerio de Sanidad