



INFORME EPIDEMIOLÓGICO DIARIO COVID-19 EN LA REGIÓN DE MURCIA 18 de junio de 2021

En la Región de Murcia hasta la fecha se han diagnosticado 113952 casos de COVID-19. Los casos activos actualmente son 504. Se encuentran hospitalizados 26 pacientes y de ellos, 10 en la UCI. El número total de fallecidos es de 1605.

Importante resaltar que los **resultados son provisionales** y deben interpretarse con precaución por ser información dependiente del momento de su extracción. En las siguientes figuras y tablas se presentan con los datos epidemiológicos actualizados.

Figura 1. Número de casos confirmados COVID-19 desde el 10 de mayo 2020 por fecha de notificación. Región de Murcia.

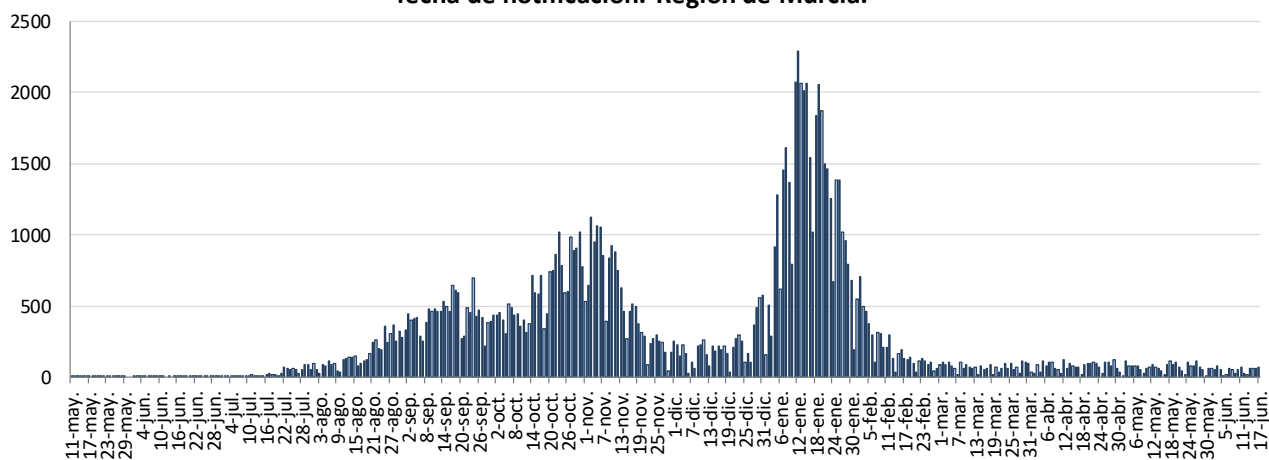

Fuente: Servicio de Epidemiología. D.G. Salud Pública y Adicciones.

Figura 2. Número de personas que se encuentran hospitalizadas y en UCI diarias por COVID-19 (prevalencia) desde el 10 de mayo de 2020. Región de Murcia.

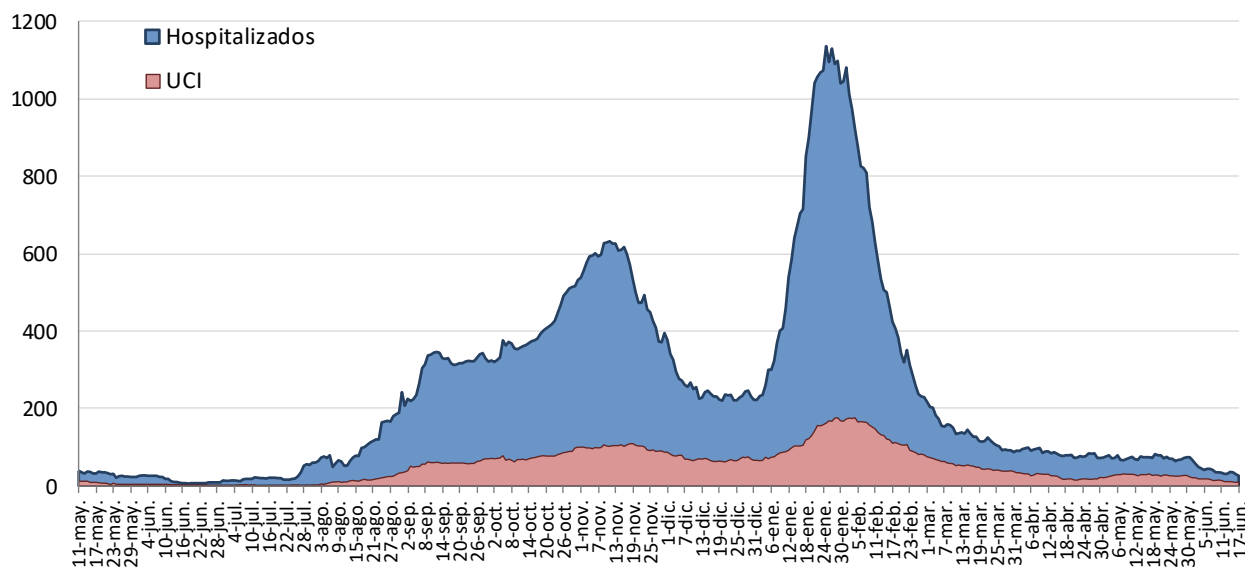

Fuente: Servicio de Epidemiología. D.G. Salud Pública y Adicciones.



Figura 3. Número de casos confirmados, alta epidemiológica (curados) y fallecidos acumulados COVID19 desde el 10 de mayo 2020. Región de Murcia.

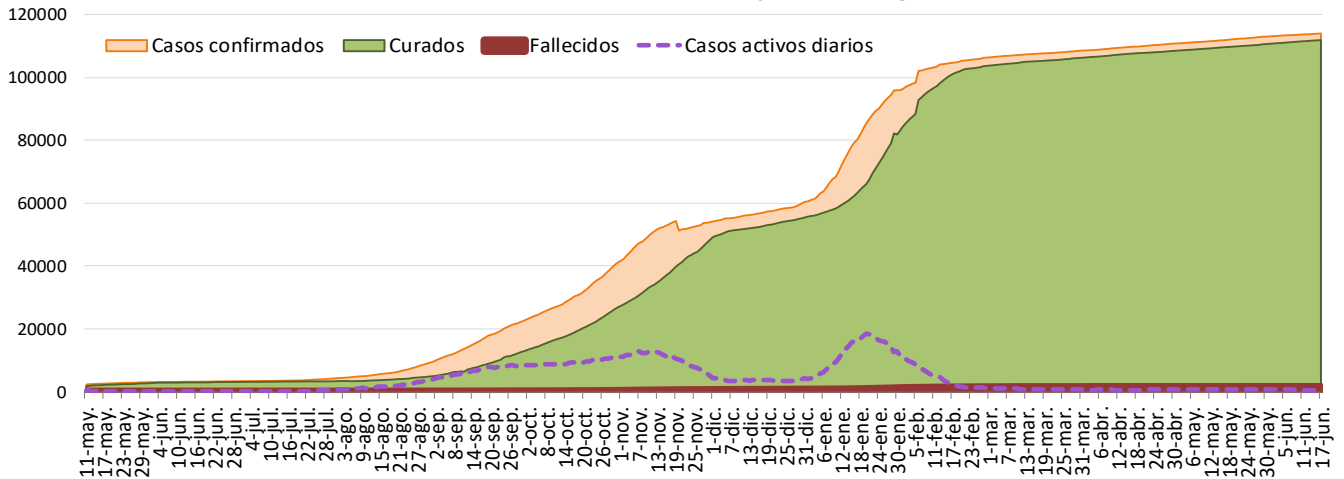

Fuente: Servicio de Epidemiología. D.G. Salud Pública y Adicciones.

Figura 4. Número de pruebas PCR/Antígeno diarias COVID-19 desde el 10 de mayo 2020. Región de Murcia.

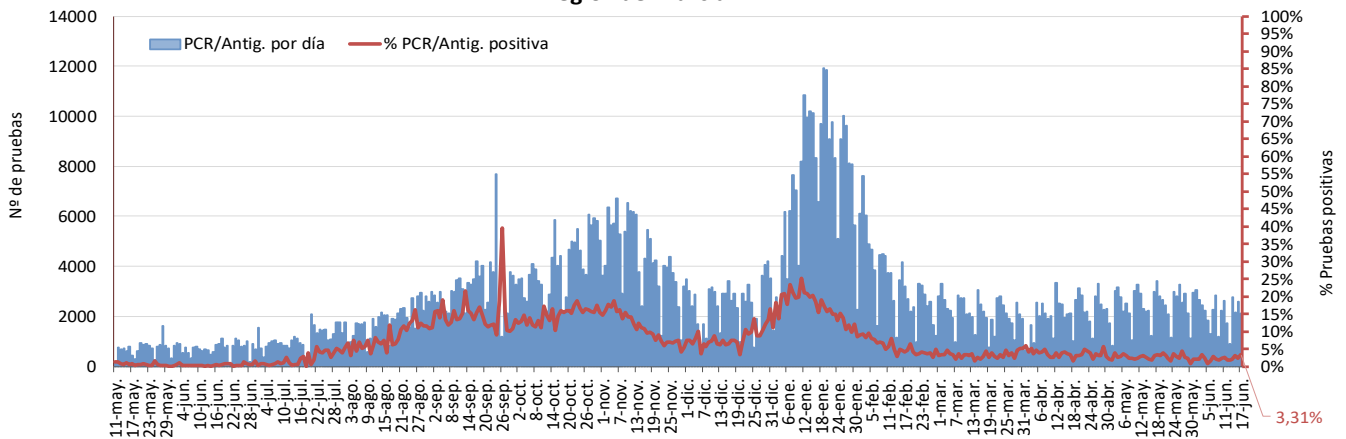

Fuente: Servicio de Epidemiología. D.G. Salud Pública y Adicciones.

Figura 5. Número de fallecidos COVID-19 desde el 10 de mayo 2020 confirmados por fecha de defunción. Región de Murcia.

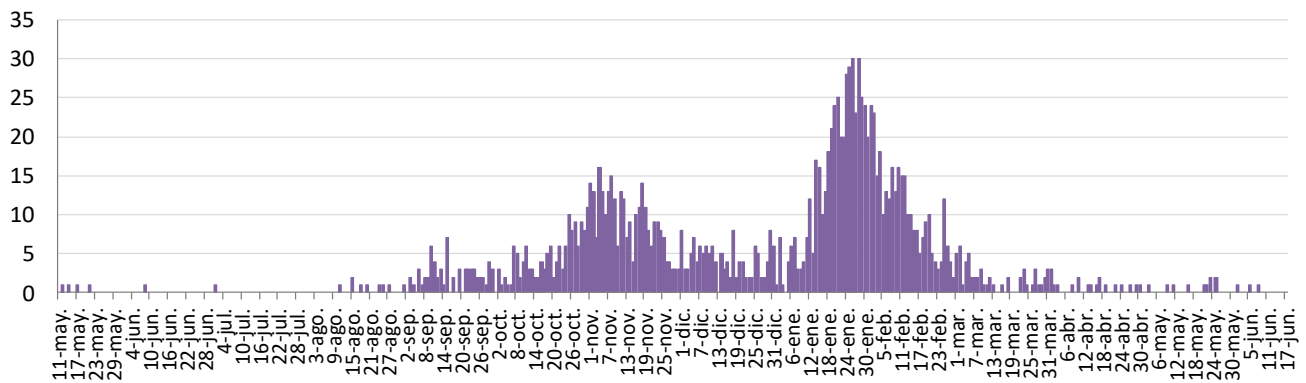

Fuente: Servicio de Epidemiología. D.G. Salud Pública y Adicciones.



**Tabla 1. Casos confirmados COVID-19 desde 10 mayo 2020 por municipio residencia.
Región de Murcia**

| Municipio | Población | Casos PCR/Ag.+ acum. | % Total casos | IA* | Casos PCR/Ag.+ últ.14 días | | Casos PCR/Ag.+ últ. 7 días | |
|---------------------------|----------------|----------------------|---------------|---------------|----------------------------|-------------|----------------------------|-------------|
| | | | | | Casos | IA* | Casos | IA* |
| Abanilla | 6097 | 573 | 0,5% | 9398,1 | 0 | 0,0 | 0 | 0,0 |
| Abarán | 13022 | 749 | 0,7% | 5751,8 | 1 | 7,7 | 1 | 7,7 |
| Águilas | 35722 | 1383 | 1,2% | 3871,6 | 4 | 11,2 | 2 | 5,6 |
| Albudeite | 1375 | 141 | 0,1% | 10254,5 | 0 | 0,0 | 0 | 0,0 |
| Alcantarilla | 42345 | 2804 | 2,5% | 6621,8 | 16 | 37,8 | 11 | 26,0 |
| Alcázares, Los | 16590 | 1124 | 1,0% | 6775,2 | 10 | 60,3 | 8 | 48,2 |
| Aledo | 1031 | 41 | 0,0% | 3976,7 | 0 | 0,0 | 0 | 0,0 |
| Alguazas | 9761 | 789 | 0,7% | 8083,2 | 1 | 10,2 | 1 | 10,2 |
| Alhama de Murcia | 22160 | 1684 | 1,5% | 7599,3 | 13 | 58,7 | 7 | 31,6 |
| Archena | 19428 | 1518 | 1,3% | 7813,5 | 2 | 10,3 | 1 | 5,1 |
| Beniel | 11465 | 767 | 0,7% | 6689,9 | 2 | 17,4 | 1 | 8,7 |
| Blanca | 6569 | 349 | 0,3% | 5312,8 | 0 | 0,0 | 0 | 0,0 |
| Bullas | 11553 | 653 | 0,6% | 5652,2 | 8 | 69,2 | 3 | 26,0 |
| Calasparra | 10133 | 422 | 0,4% | 4164,6 | 12 | 118,4 | 3 | 29,6 |
| Campos del Río | 2032 | 190 | 0,2% | 9350,4 | 1 | 49,2 | 1 | 49,2 |
| Caravaca de la Cruz | 25688 | 2745 | 2,4% | 10685,9 | 14 | 54,5 | 7 | 27,3 |
| Cartagena | 216108 | 12257 | 10,8% | 5671,7 | 84 | 38,9 | 55 | 25,5 |
| Cehégín | 14769 | 973 | 0,9% | 6588,1 | 5 | 33,9 | 1 | 6,8 |
| Ceutí | 12007 | 1049 | 0,9% | 8736,6 | 2 | 16,7 | 0 | 0,0 |
| Cieza | 35283 | 2790 | 2,5% | 7907,5 | 25 | 70,9 | 15 | 42,5 |
| Fortuna | 10289 | 1137 | 1,0% | 11050,6 | 1 | 9,7 | 0 | 0,0 |
| Fuente Álamo de Murcia | 16787 | 1263 | 1,1% | 7523,7 | 7 | 41,7 | 2 | 11,9 |
| Jumilla | 25994 | 3145 | 2,8% | 12098,9 | 9 | 34,6 | 6 | 23,1 |
| Librilla | 5325 | 264 | 0,2% | 4957,7 | 2 | 37,6 | 0 | 0,0 |
| Lorca | 95515 | 8161 | 7,2% | 8544,2 | 81 | 84,8 | 42 | 44,0 |
| Lorquí | 7246 | 578 | 0,5% | 7976,8 | 2 | 27,6 | 1 | 13,8 |
| Mazarrón | 32839 | 1505 | 1,3% | 4583,0 | 3 | 9,1 | 1 | 3,0 |
| Molina de Segura | 73095 | 5014 | 4,4% | 6859,6 | 31 | 42,4 | 16 | 21,9 |
| Moratalla | 7804 | 819 | 0,7% | 10494,6 | 5 | 64,1 | 3 | 38,4 |
| Mula | 17021 | 1589 | 1,4% | 9335,5 | 2 | 11,8 | 1 | 5,9 |
| Murcia | 459403 | 34386 | 30,4% | 7484,9 | 245 | 53,3 | 137 | 29,8 |
| Ojós | 510 | 14 | 0,0% | 2745,1 | 0 | 0,0 | 0 | 0,0 |
| Pliego | 3843 | 189 | 0,2% | 4918,0 | 1 | 26,0 | 1 | 26,0 |
| Puerto Lumbreras | 15780 | 878 | 0,8% | 5564,0 | 10 | 63,4 | 8 | 50,7 |
| Ricote | 1253 | 90 | 0,1% | 7182,8 | 1 | 79,8 | 1 | 79,8 |
| San Javier | 33129 | 2186 | 1,9% | 6598,4 | 17 | 51,3 | 8 | 24,1 |
| San Pedro del Pinatar | 25932 | 1745 | 1,5% | 6729,1 | 14 | 54,0 | 12 | 46,3 |
| Santomera | 16270 | 1063 | 0,9% | 6533,5 | 2 | 12,3 | 1 | 6,1 |
| Torre-Pacheco | 36464 | 3057 | 2,7% | 8383,6 | 8 | 21,9 | 6 | 16,5 |
| Torres de Cotillas, Las | 21753 | 1646 | 1,5% | 7566,8 | 24 | 110,3 | 13 | 59,8 |
| Totana | 32529 | 3615 | 3,2% | 11113,2 | 12 | 36,9 | 7 | 21,5 |
| Ulea | 849 | 51 | 0,0% | 6007,1 | 0 | 0,0 | 0 | 0,0 |
| Unión, La | 20538 | 1119 | 1,0% | 5448,4 | 17 | 82,8 | 12 | 58,4 |
| Villanueva del Río Segura | 3111 | 252 | 0,2% | 8100,3 | 2 | 64,3 | 0 | 0,0 |
| Yecla | 34834 | 3948 | 3,5% | 11333,8 | 6 | 17,2 | 1 | 2,9 |
| Otras CCAA | | 2454 | 2,2% | | 25 | | 17 | |
| Desconocido | | 8 | 0,0% | | 0 | | 0 | |
| Región de Murcia | 1511251 | 113177 | 100,0% | 7489,0 | 727 | 48,1 | 413 | 27,3 |

*IA: Incidencia acumulada x100.000 habitantes

Fuente: Servicio de Epidemiología, Dirección General de Salud Pública y Adicciones



Tabla 2. Casos confirmados COVID19 desde 10 de mayo 2020 y zona básica de pertenencia.

Región de Murcia

| Zona Básica Salud | Población | Casos PCR/Ag.+ acum. | IA* | Casos PCR/Ag.+ últ.14 días | | Casos PCR/Ag.+ últ. 7 días | |
|--------------------------------|-----------|----------------------|---------|----------------------------|-------|----------------------------|-------|
| | | | | Casos | IA* | Casos | IA* |
| Abanilla | 6097 | 560 | 9184,8 | 0 | 0,0 | 0 | 0,0 |
| Abarán | 13022 | 707 | 5429,3 | 1 | 7,7 | 1 | 7,7 |
| Águilas / Norte | 21066 | 742 | 3522,3 | 2 | 9,5 | 2 | 9,5 |
| Águilas / Sur | 14726 | 574 | 3897,9 | 2 | 13,6 | 0 | 0,0 |
| Alcantarilla / Casco | 18953 | 1029 | 5429,2 | 9 | 47,5 | 6 | 31,7 |
| Alcantarilla / Sangonera | 29675 | 2081 | 7012,6 | 12 | 40,4 | 7 | 23,6 |
| Alguazas | 9761 | 795 | 8144,7 | 0 | 0,0 | 0 | 0,0 |
| Alhama de Murcia | 22160 | 1628 | 7346,6 | 13 | 58,7 | 7 | 31,6 |
| Archena | 25151 | 1813 | 7208,5 | 6 | 23,9 | 2 | 8,0 |
| Beniel | 11465 | 740 | 6454,4 | 2 | 17,4 | 1 | 8,7 |
| Blanca | 6569 | 321 | 4886,6 | 0 | 0,0 | 0 | 0,0 |
| Bullas | 11553 | 640 | 5539,7 | 8 | 69,2 | 3 | 26,0 |
| Calasparra | 10500 | 423 | 4028,6 | 12 | 114,3 | 3 | 28,6 |
| Caravaca | 21031 | 2404 | 11430,7 | 9 | 42,8 | 5 | 23,8 |
| Caravaca / Barranda | 4825 | 264 | 5471,5 | 4 | 82,9 | 2 | 41,5 |
| Cartagena / Casco Antiguo | 17956 | 857 | 4772,8 | 4 | 22,3 | 3 | 16,7 |
| Cartagena / Este | 25564 | 1362 | 5327,8 | 6 | 23,5 | 0 | 0,0 |
| Cartagena / Isaac Peral | 22885 | 1384 | 6047,6 | 4 | 17,5 | 3 | 13,1 |
| Cartagena / Los Barreros | 10505 | 527 | 5016,7 | 4 | 38,1 | 1 | 9,5 |
| Cartagena / Los Dolores | 16511 | 1085 | 6571,4 | 7 | 42,4 | 4 | 24,2 |
| Cartagena / Mar Menor | 17156 | 627 | 3654,7 | 10 | 58,3 | 9 | 52,5 |
| Cartagena / Molinos Marfagones | 15823 | 730 | 4613,5 | 6 | 37,9 | 5 | 31,6 |
| Cartagena / Oeste | 21848 | 1124 | 5144,6 | 3 | 13,7 | 2 | 9,2 |
| Cartagena / Pozo Estrecho | 12930 | 584 | 4516,6 | 6 | 46,4 | 5 | 38,7 |
| Cartagena / San Antón | 18881 | 1301 | 6890,5 | 11 | 58,3 | 6 | 31,8 |
| Cartagena / Santa Ana | 19267 | 847 | 4396,1 | 7 | 36,3 | 5 | 26,0 |
| Cartagena / Santa Lucía | 10482 | 625 | 5962,6 | 15 | 143,1 | 12 | 114,5 |
| Cartagena / La Manga | 7008 | 197 | 2811,1 | 1 | 14,3 | 0 | 0,0 |
| Cehegín | 14402 | 917 | 6367,2 | 5 | 34,7 | 1 | 6,9 |
| Ceutí | 12007 | 1010 | 8411,8 | 2 | 16,7 | 0 | 0,0 |
| Cieza / Este | 18629 | 1416 | 7601,1 | 14 | 75,2 | 7 | 37,6 |
| Cieza / Oeste | 16654 | 1287 | 7727,9 | 10 | 60,0 | 8 | 48,0 |
| Fortuna | 10289 | 1121 | 10895,1 | 1 | 9,7 | 0 | 0,0 |
| Fuente Álamo | 16787 | 1232 | 7339,0 | 6 | 35,7 | 2 | 11,9 |
| Jumilla | 25994 | 2960 | 11387,2 | 9 | 34,6 | 6 | 23,1 |
| La Unión | 20720 | 1100 | 5308,9 | 16 | 77,2 | 12 | 57,9 |
| Librilla | 5325 | 266 | 4995,3 | 2 | 37,6 | 0 | 0,0 |
| Lorca / Centro | 18976 | 1857 | 9786,0 | 18 | 94,9 | 8 | 42,2 |
| Lorca / La Paca | 3289 | 303 | 9212,5 | 1 | 30,4 | 1 | 30,4 |
| Lorca / San Diego | 20568 | 2581 | 8408,8 | 27 | 88,0 | 13 | 42,4 |
| Lorca / San José | 25201 | 2109 | 8368,7 | 19 | 75,4 | 11 | 43,6 |
| Lorca / Sutullena | 14800 | 861 | 5817,6 | 13 | 87,8 | 6 | 40,5 |
| Lorca San Cristóbal** | 10126 | | | | | | |
| Lorquí | 7246 | 561 | 7742,2 | 2 | 27,6 | 1 | 13,8 |
| Los Alcázares | 16590 | 1088 | 6558,2 | 10 | 60,3 | 8 | 48,2 |
| Mazarrón | 19721 | 845 | 4284,8 | 0 | 0,0 | 0 | 0,0 |
| Mazarrón / Puerto | 14492 | 634 | 4374,8 | 3 | 20,7 | 1 | 6,9 |



Tabla 2. Casos confirmados COVID-19 desde 10 de mayo 2020 y zona básica pertenenc. (continuac.)

| Zona Básica Salud | Población | Casos PCR/Ag.+ acum. | IA* | Casos PCR/Ag.+ últ.14 días | | Casos PCR/Ag.+ últ. 7 días | |
|---------------------------------|----------------|----------------------|---------------|----------------------------|-------------|----------------------------|-------------|
| | | | | Casos | IA* | Casos | IA* |
| Molina / Este | 28685 | 807 | 2813,3 | 2 | 7,0 | 1 | 3,5 |
| Molina / Norte | 22282 | 1568 | 7037,1 | 10 | 44,9 | 6 | 26,9 |
| Molina / Sur | 22128 | 2317 | 10470,9 | 19 | 85,9 | 10 | 45,2 |
| Moratalla | 7636 | 784 | 10267,2 | 5 | 65,5 | 3 | 39,3 |
| Mula | 24271 | 2039 | 8401,0 | 4 | 16,5 | 3 | 12,4 |
| Murcia / Algezares | 13191 | 818 | 6201,2 | 6 | 45,5 | 5 | 37,9 |
| Murcia / Aljucer | 7778 | 515 | 6621,2 | 1 | 12,9 | 0 | 0,0 |
| Murcia / Alquerías | 14816 | 969 | 6540,2 | 4 | 27,0 | 1 | 6,7 |
| Murcia / Barrio de El Carmen | 16854 | 1636 | 9706,9 | 3 | 17,8 | 3 | 17,8 |
| Murcia / Beniaján | 29061 | 1882 | 6476,0 | 15 | 51,6 | 7 | 24,1 |
| Murcia / Cabezo de Torres | 22100 | 1404 | 6352,9 | 8 | 36,2 | 2 | 9,0 |
| Murcia / Campo de Cartagena | 12193 | 594 | 4871,6 | 5 | 41,0 | 3 | 24,6 |
| Murcia / Centro | 19735 | 1102 | 5584,0 | 18 | 91,2 | 12 | 60,8 |
| Murcia / El Palmar | 24266 | 2092 | 8621,1 | 22 | 90,7 | 14 | 57,7 |
| Murcia / El Ranero | 12642 | 825 | 6525,9 | 2 | 15,8 | 2 | 15,8 |
| Murcia / Espinardo | 26919 | 1568 | 5824,9 | 11 | 40,9 | 5 | 18,6 |
| Murcia / Floridabanca | 10772 | 985 | 9144,1 | 9 | 83,5 | 5 | 46,4 |
| Murcia / Infante Juan Manuel | 18358 | 1451 | 7903,9 | 8 | 43,6 | 2 | 10,9 |
| Murcia / La Alberca | 19336 | 1349 | 6976,6 | 16 | 82,7 | 7 | 36,2 |
| Murcia / La Ñora | 13351 | 921 | 6898,4 | 5 | 37,5 | 4 | 30,0 |
| Murcia / Llano de Brujas | 13450 | 967 | 7189,6 | 5 | 37,2 | 3 | 22,3 |
| Murcia / Monteagudo | 14497 | 781 | 5387,3 | 4 | 27,6 | 1 | 6,9 |
| Murcia / Nonduermas | 12942 | 826 | 6382,3 | 5 | 38,6 | 3 | 23,2 |
| Murcia / Puente Tocinos | 16741 | 1590 | 9497,6 | 4 | 23,9 | 4 | 23,9 |
| Murcia / San Andrés | 26759 | 2098 | 7840,4 | 17 | 63,5 | 10 | 37,4 |
| Murcia / Sangonera la Verde | 12508 | 954 | 7627,1 | 8 | 64,0 | 3 | 24,0 |
| Murcia / Santa María de Gracia | 12355 | 928 | 7511,1 | 9 | 72,8 | 8 | 64,8 |
| Murcia / Santiago El Mayor | 27707 | 1851 | 6680,6 | 12 | 43,3 | 10 | 36,1 |
| Murcia / Santiago y Zairaiche** | 16990 | | | | | | |
| Murcia / Vista Alegre | 15847 | 2008 | 6115,1 | 13 | 39,6 | 5 | 15,2 |
| Murcia / Vistabella | 14978 | 1398 | 9333,7 | 8 | 53,4 | 4 | 26,7 |
| Murcia / Zarandona | 6974 | 494 | 7083,5 | 9 | 129,1 | 5 | 71,7 |
| Puerto Lumbreras | 18265 | 982 | 5376,4 | 10 | 54,7 | 8 | 43,8 |
| San Javier | 30865 | 1994 | 6460,4 | 12 | 38,9 | 6 | 19,4 |
| San Pedro del Pinatar | 25932 | 1675 | 6459,2 | 14 | 54,0 | 12 | 46,3 |
| Santomera | 16270 | 1038 | 6379,8 | 2 | 12,3 | 1 | 6,1 |
| Torre Pacheco / Este | 19182 | 1647 | 8586,2 | 4 | 20,9 | 3 | 15,6 |
| Torre Pacheco / Oeste | 17282 | 1337 | 7736,4 | 2 | 11,6 | 2 | 11,6 |
| Torres de Cotillas | 21753 | 1589 | 7304,7 | 24 | 110,3 | 13 | 59,8 |
| Totana / Norte | 19232 | 1912 | 9941,8 | 4 | 20,8 | 2 | 10,4 |
| Totana / Sur | 14328 | 1516 | 10580,7 | 8 | 55,8 | 5 | 34,9 |
| Yecla / Este | 18918 | 2223 | 11750,7 | 2 | 10,6 | 0 | 0,0 |
| Yecla Oeste | 15916 | 1650 | 10366,9 | 4 | 25,1 | 1 | 6,3 |
| Otras CCAA | | 2454 | | 25 | | 17 | |
| Desconocido | | 5520 | | 27 | | 13 | |
| Región de Murcia | 1511251 | 113177 | 7489,0 | 727 | 48,1 | 413 | 27,3 |

*IA: Incidencia acumulada x100.000 hab. ** Los casos pertenecen a Murcia/Vista Alegre o Lorca/San Diego

Fuente: Servicio de Epidemiología, Dirección General de Salud Pública y Adicciones



Figura 6. Incidencia acumulada x100.000 habitantes
últimos 14 días según municipio de residencia.
Región de Murcia

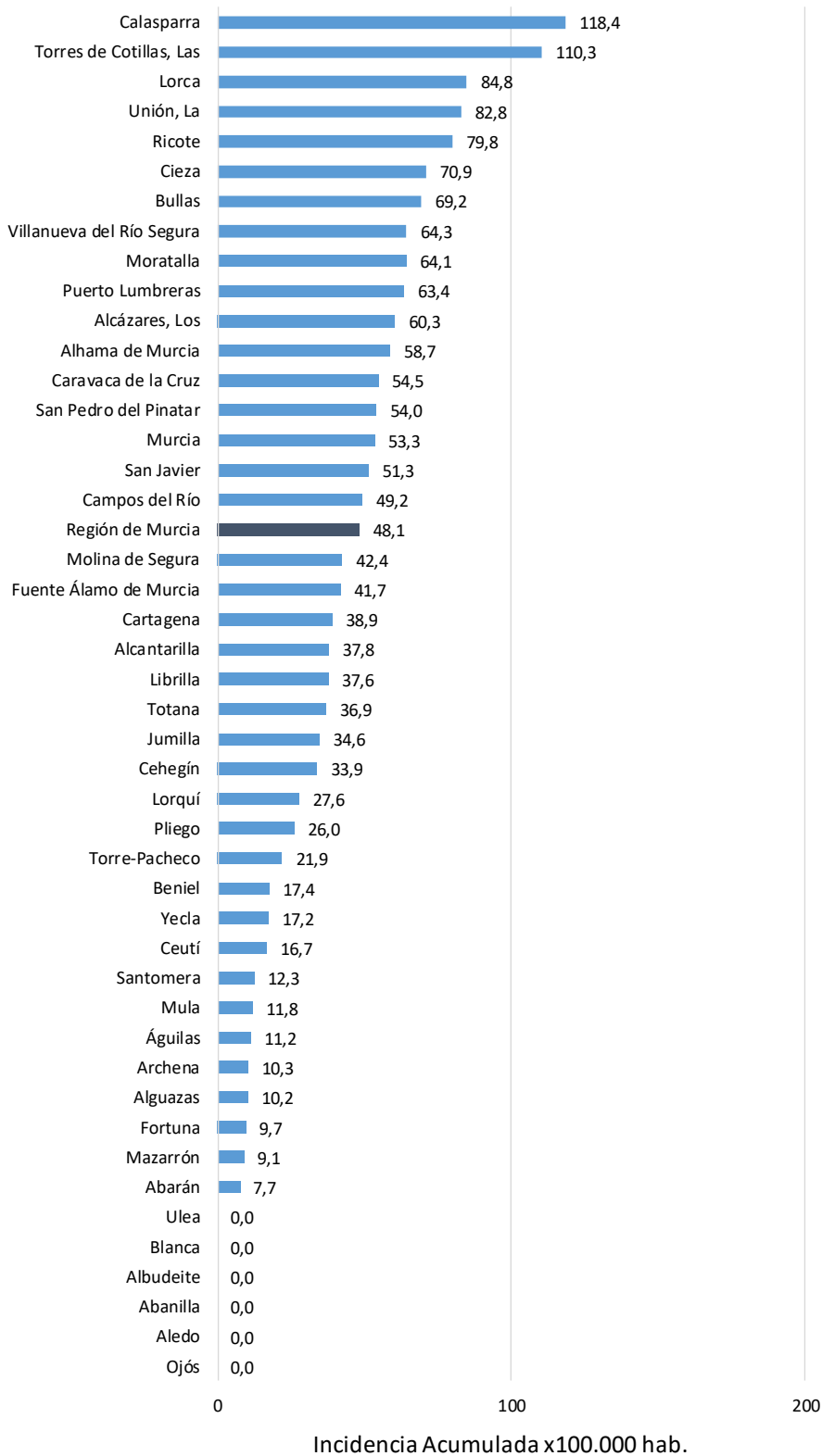

Fuente: Servicio de Epidemiología, Dirección General de Salud Pública y Adicciones



Figura 7. Incidencia acumulada x100.000 habitantes **últimos 7 días** según municipio de residencia.
 Región de Murcia

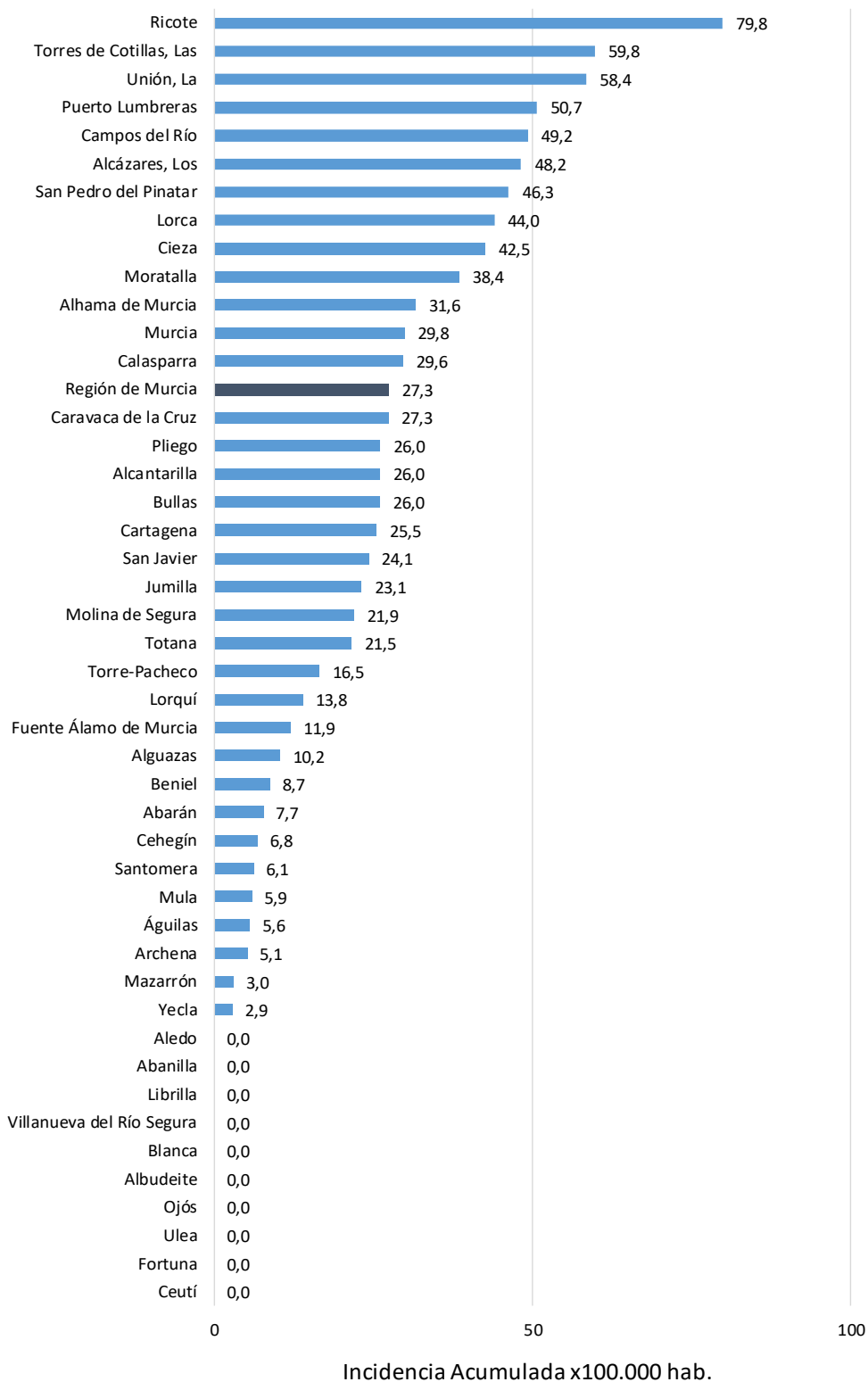

Fuente: Servicio de Epidemiología, Dirección General de Salud Pública y Adicciones



Mapa 1. Incidencia acumulada/100 000 hab. COVID19 últimos 7 días por municipio de residencia. Región de Murcia

Incidencia Acumulada ult. 7d, tramos

- 0-50
- 50-150
- 150-250
- >=250

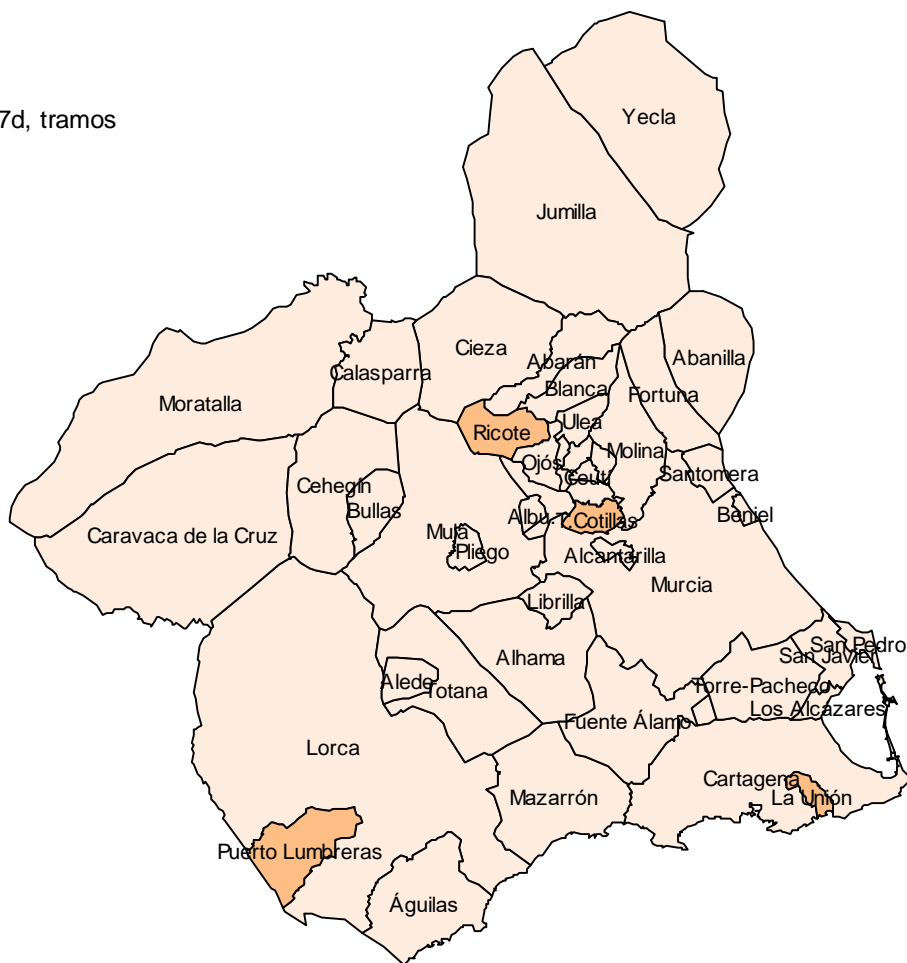

Fuente: Servicio de Epidemiología, Dirección General de Salud Pública y Adicciones

Figura 8. Número reproductivo básico instantáneo (Rt). Región de Murcia

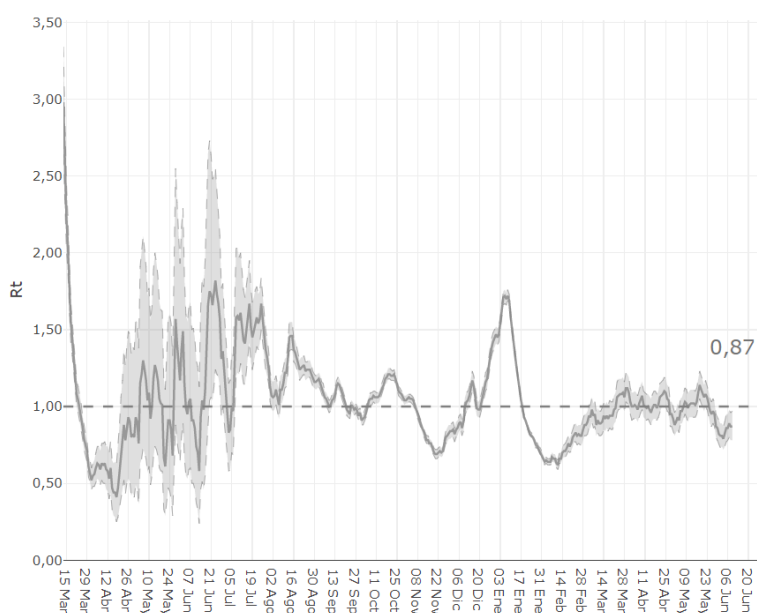

Fuente: RENAVE, Ministerio de Sanidad