

VII Jornada de Intercambio de Experiencias de Educación para la Salud

“Construyamos juntos un futuro sano”

El trabajo en red: una estrategia eficaz para el desarrollo de Educación para la Salud en la Escuela

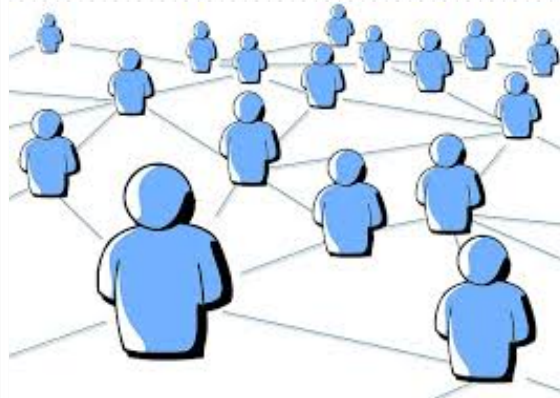

Manuela González Ros

Servicio de Promoción y Educación para la Salud. Dirección General de Salud y Drogodependencias. Consejería de Sanidad y Política Social

Contenidos

- ❖ ¿Qué es una red?
- ❖ Importancia del trabajo en red: características y objetivos.
- ❖ Redes de promoción y educación para la salud
- ❖ Red de experiencias de Educación para la Salud en la Escuela de la R. Murcia

¿Qué es una Red?

Según la Organización Mundial de la Salud, una red es una **agrupación** de individuos, organizaciones y agencias, organizados de forma **no jerárquica** en torno a **temas o preocupaciones comunes**, que se **abordan de manera activa y sistemática**, sobre la base del compromiso y la confianza.

Redes sociales: relaciones y vínculos sociales entre las personas que pueden facilitar el acceso o movilización del soporte social a favor de la salud

Fuente: Promoción de la Salud: Glosario. OMS

Importancia del trabajo en Red

✿ Trabajo en red es el trabajo sistemático de colaboración entre dos o más organizaciones o individuos **para alcanzar metas en común**

✿ Trabajar en red es:

- una manera efectiva de **compartir información**
- **aprender** de la experiencia del otro
- **trabajar juntos** permitiendo a sus miembros evitar el excesivo gasto en recursos
- **establecer relaciones** para intercambiar experiencias, ideas, recursos
- **impulsa innovación** y desarrollo de modelos de buenas prácticas
- **permite evaluar** la efectividad de intervenciones con otros centros semejantes

Fuente: Ballester, L...et.al. Metodología para el trabajo socioeducativo en red

✿ La utilización de las Tecnologías de la Información y Comunicación favorece el trabajo en red, facilitando la comunicación entre los participantes

Características

- **Horizontalidad:** la relación entre los colectivos que trabajan en red es “entre iguales”. Eso no quiere decir que todas las partes hagan de todo y que las tareas y funciones no estén organizadas
- **Pluralidad y diversidad de miembros:** se pueden identificar distintos tipos de organizaciones o profesionales
- **Interrelación de todos los miembros**
- **Interdependencia:** cada miembro actúa de forma autónoma en el desarrollo de sus funciones y tareas
- **Participación y compromiso**

Objetivos (I)

- Establecer relaciones personales e intercambio de información relevante acerca de experiencias, recursos, proyectos y métodos para promover la salud en el escenario de intervención
- Contribuir a la formación continuada de los miembros de la red
- Desarrollar proyectos de forma conjunta
- Identificar y difundir experiencias de buena práctica profesional

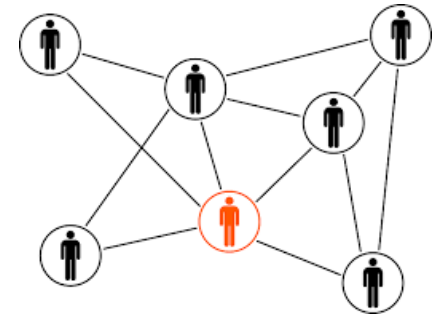

Objetivos (II)

- Potenciar el trabajo intersectorial e interdisciplinar de profesionales socio-sanitarios y docentes en el escenario de intervención
- Generar indicadores unificados y otros instrumentos de planificación que faciliten la colaboración entre programas, la viabilidad y la evaluación de los mismos
- Favorecer modos de vida sanos en un ambiente favorable a la salud instaurando en los centros educativos un entorno físico y psicosocial saludable y seguro

Redes de promoción y educación para la salud (I)

- El desarrollo de **redes** en promoción de salud es una estrategia multisectorial y multidisciplinar que facilita el desarrollo de acciones para promover la salud en distintos **escenarios promotores de salud**.

En diversas Conferencias Mundiales de promoción de la salud se ha destacado el papel de las redes.

Ottawa 1986

En 1986 la Carta de Ottawa se determinaban 5 áreas de acción prioritarias para promocionar la salud, entre las que se encuentra "la creación de entornos que apoyen la salud"

Jakarta 1997

En la Declaración de Yakarta sobre Promoción de la Salud en el Siglo XXI (Conferencia Internacional, 1997) se establece como una de las prioridades para la alianza "*apoyar el establecimiento de actividades de colaboración y de redes de desarrollo de la salud*"

Bangkok 2005

En la Declaración de Bangkok de 2005 se afirma que las **alianzas y redes** son adecuados **modelos de colaboración para desarrollar objetivos comunes y acciones conjuntas** que potencien la salud de las poblaciones. (Autor: Javier Gallego)

Redes de promoción y educación para la salud (II)

**RED DE EXPERIENCIAS
DE EDUCACIÓN PARA LA SALUD**
en la escuela de la Región de Murcia

RED DE EXPERIENCIAS DE EDUCACIÓN PARA LA SALUD en la Escuela de la Región de Murcia

www.eps.murciasalud.es/repse

Plan de Educación
para la Salud en la Escuela
de la Región de Murcia

Origen

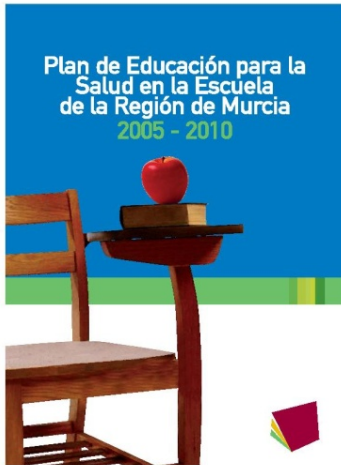

Objetivo general 1: impulsar el desarrollo en los centros docentes no universitarios, de los contenidos de educación para la salud establecidos por los Currículo vigentes de la Comunidad Autónoma

Objetivo específico 1.4: Favorecer el desarrollo de los contenidos de Eps en los centros docentes no universitarios

Actividad 1.4.2: Puesta en marcha de una Red de Intervenciones y Experiencias de Promoción y Educación para la Salud en la Región de Murcia

RED DE EXPERIENCIAS

DE EDUCACIÓN PARA LA SALUD

en la Escuela de la Región de Murcia

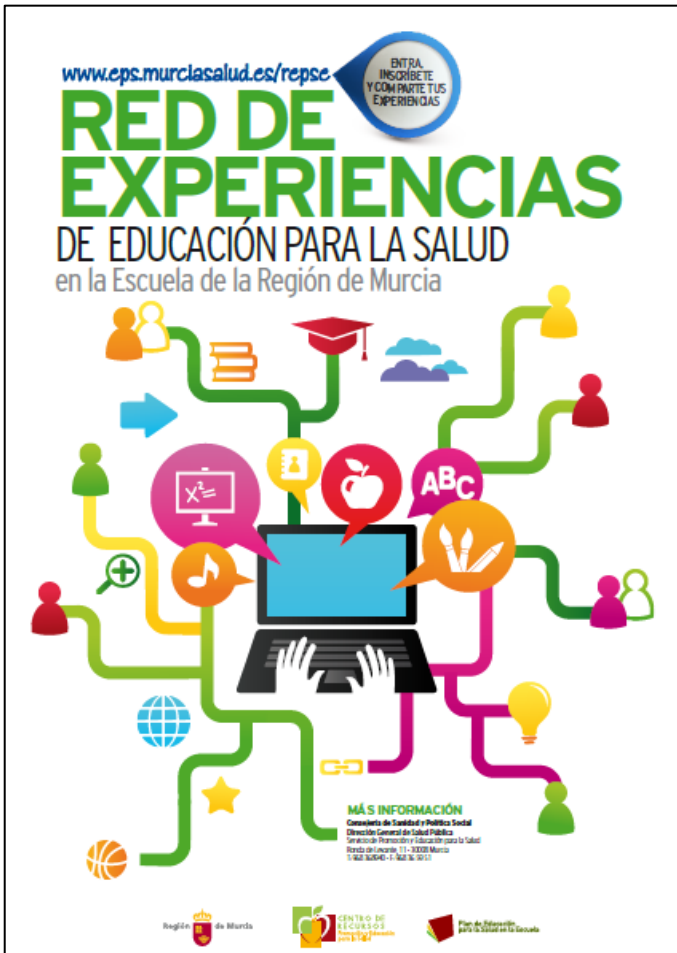

- RESOLUCIÓN DE 1 DE DICIEMBRE DE 2011 CONJUNTA DEL DIRECTOR GENERAL DE SALUD PÚBLICA Y EL DIRECTOR GENERAL DE PLANIFICACIÓN Y ORDENACIÓN EDUCATIVA POR LA QUE SE CREA LA "RED DE EXPERIENCIAS DE EDUCACIÓN PARA LA SALUD EN LA ESCUELA" DE LA REGIÓN DE MURCIA Y SE REGULA LA CONVOCATORIA PARA LA INCORPORACIÓN A LA MISMA

<http://www.eps.murciasalud.es/app/repse/ficheros/Resolucion.pdf>

- Difundir experiencias eficaces desarrolladas en el escenario escolar

Destinatarios

- **Profesionales** pertenecientes a distintos ámbitos de actuación, que planifican y desarrollan experiencias de educación para la salud en el **ámbito escolar**

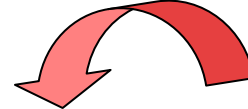
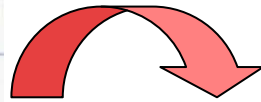

Objetivos de la Red

- Facilitar entre profesionales el intercambio de información sobre intervenciones, experiencias, recursos y métodos para promover la salud
- Dar a conocer las experiencias de promoción y educación para la salud que sean ejemplos de buena práctica profesional
- **Contribuir a la formación mediante el apoyo y asesoramiento entre profesionales en el desarrollo de acciones en promoción y educación para la salud.**
- Impulsar la creación de material y metodología útil para el trabajo en educación para la salud en la escuela
- **Estimular la puesta en marcha de acciones de educación para la salud**
- Favorecer modos de vida sanos, instaurando en los centros educativos un entorno físico y psicosocial saludable

RED DE EXPERIENCIAS DE EDUCACIÓN PARA LA SALUD EN LA ESCUELA DE LA R. MURCIA

Adscripción y participación en la Red en <http://www.eps.murciasalud.es/repse>

RED DE EXPERIENCIAS DE EDUCACIÓN PARA LA SALUD EN LA ESCUELA DE LA R. MURCIA

Listado de centros o grupos de trabajo promotores adscritos

Página 1: Resultados del 1 al 30 de 84 elementos encontrados.

[Anterior](#) [1](#) [2](#) [3](#) [Siguiete](#)

Municipio	Nombre del centro	Tipo de centro	
ABARÁN	CEIP JUAN XXIII	CENTRO DOCENTE	
ABARÁN	CEIP SAN PABLO	CENTRO DOCENTE	
ABARÁN	IES VILLA DE ABARÁN	CENTRO DOCENTE	
ÁGUILAS	CEIP JOAQUÍN TENDERO	CENTRO DOCENTE	
ÁGUILAS	IES ALFONSO ESCÁMEZ	CENTRO DOCENTE	
ALCANTARILLA	CEIP CAMPOAMOR	CENTRO DOCENTE	
ALCÁZARES (LOS)	CEIP AL-KAZAR	CENTRO DOCENTE	
ALGUAZAS	CEIP NTRA. SRA. DEL CARMEN	CENTRO DOCENTE	

RED DE EXPERIENCIAS DE EDUCACIÓN PARA LA SALUD EN LA ESCUELA DE LA R. MURCIA

Datos de centro o grupo de trabajo promotor

- **Nombre:** IES Villa de Abarán
- **Dirección:** C/Constantino Gómez Cano s/n
- **CP:** 30550
- **Municipio:** Abarán
- **Localidad:** Abarán
- **Teléfono:** 968771026
- **Email:** 30013441@murciaeduca.es
- **Carácter:** Público
- **Tipo de centro:** Centro docente
- **Etapas educativas:** Educación secundaria, Bachillerato, Formación profesional
- **Experiencias aceptadas**

RED DE EXPERIENCIAS DE EDUCACIÓN PARA LA SALUD EN LA ESCUELA DE LA R. MURCIA

Adscripción y participación en la Red en <http://www.eps.murciasalud.es/repse>

RED DE EXPERIENCIAS DE EDUCACIÓN PARA LA SALUD EN LA ESCUELA DE LA REGIÓN DE MURCIA

Región de Murcia
Consejería de Sanidad y Política Social

 **Información**

Acceso centros promotores

Si ya está registrado...

Correo electrónico:

Contraseña:

Entrar

Si olvidó su contraseña...

Correo electrónico:

Enviar

Guía de uso: [Powerpoint](#) | [Pdf](#)

Si aún no está registrado puede hacerlo través del [Formulario de alta](#)

¿Para qué sirve registrarse?

Para formar parte de la Red y poder incluir experiencias de promoción y educación para la salud planificadas y/o desarrolladas por mi centro o grupo de trabajo.

¿Quién puede registrarse?

Los profesionales pertenecientes al ámbito educativo, sanitario y comunitario que planifican y desarrollan experiencias de promoción y educación para la salud cuya incidencia recae sobre el ámbito escolar.

RED DE EXPERIENCIAS DE EDUCACIÓN PARA LA SALUD EN LA ESCUELA DE LA R. MURCIA

Adscripción y participación en la Red en <http://www.eps.murciasalud.es/repse>

RED DE EXPERIENCIAS DE EDUCACIÓN PARA LA SALUD EN LA ESCUELA DE LA REGIÓN DE MURCIA

Región de Murcia
Consejería de Sanidad y Política Social

 **Información**

Acceso gestores

Si ya está registrado...

Correo electrónico:

Contraseña:

Entrar

Si olvidó su contraseña...

Correo electrónico:

Enviar

Para cualquier duda puede contactar con nosotros a través del correo electrónico edusalud@carm.es

¿Qué ofrece la Red a los profesionales?

- **Reconocimiento** de la efectividad de las experiencias desarrolladas
- Un espacio de intercambio de información
- Asesoramiento y apoyo mutuo
- Coordinación interdisciplinar e intersectorial
- Establecimiento de relaciones de colaboración

Para concluir...

El trabajo en red:

- ▶ Supera el aislacionismo
- ▶ Potencia las relaciones entre los profesionales interdisciplinarios e intersectoriales (trabajar sobre las mismas necesidades)
- ▶ Permite el aprovechamiento de los recursos existentes adaptación de otros
- ▶ Fomenta el aprendizaje colaborativo entre los profesionales que la integran

Muchas gracias

www.eps.murciasalud.es/repse

manuela.gonzalez3@carm.es