

Centro de Salud Mario Spreáfico

EIR Óscar L. Ortiz Sánchez
EIR Paula Nicolás González



ÍNDICE

- INTRODUCCIÓN
- LOCALIZACIÓN
- DISTRIBUCIÓN CENTRO DE SALUD
- PROFESIONALES
- CONSULTORIOS DE SALUD
- SUAP
- SERVICIOS EXTERNOS
- TUTORES Y DOCENCIA

INTRODUCCIÓN



- **Área de Salud:** Aquella circunscripción administrativa que agrupa un conjunto de centros y de profesionales de Atención Primaria bajo su dependencia organizativa y funcional.
- **Zona Básica de Salud:** Aquella delimitación geográfica que sirve de referencia para la actuación del Equipo de Atención Primaria. **Archena**
- **Centro de Salud (CS):** Estructura física y funcional que posibilita el desarrollo de una Atención Primaria coordinada, integral, permanente, continuada y con base en el trabajo en equipo de los profesionales sanitarios y no sanitarios que actúan en el mismo. **Archena**
- Población actual a la que da cobertura el CS: **26.394 hab**

CONSULTORIOS

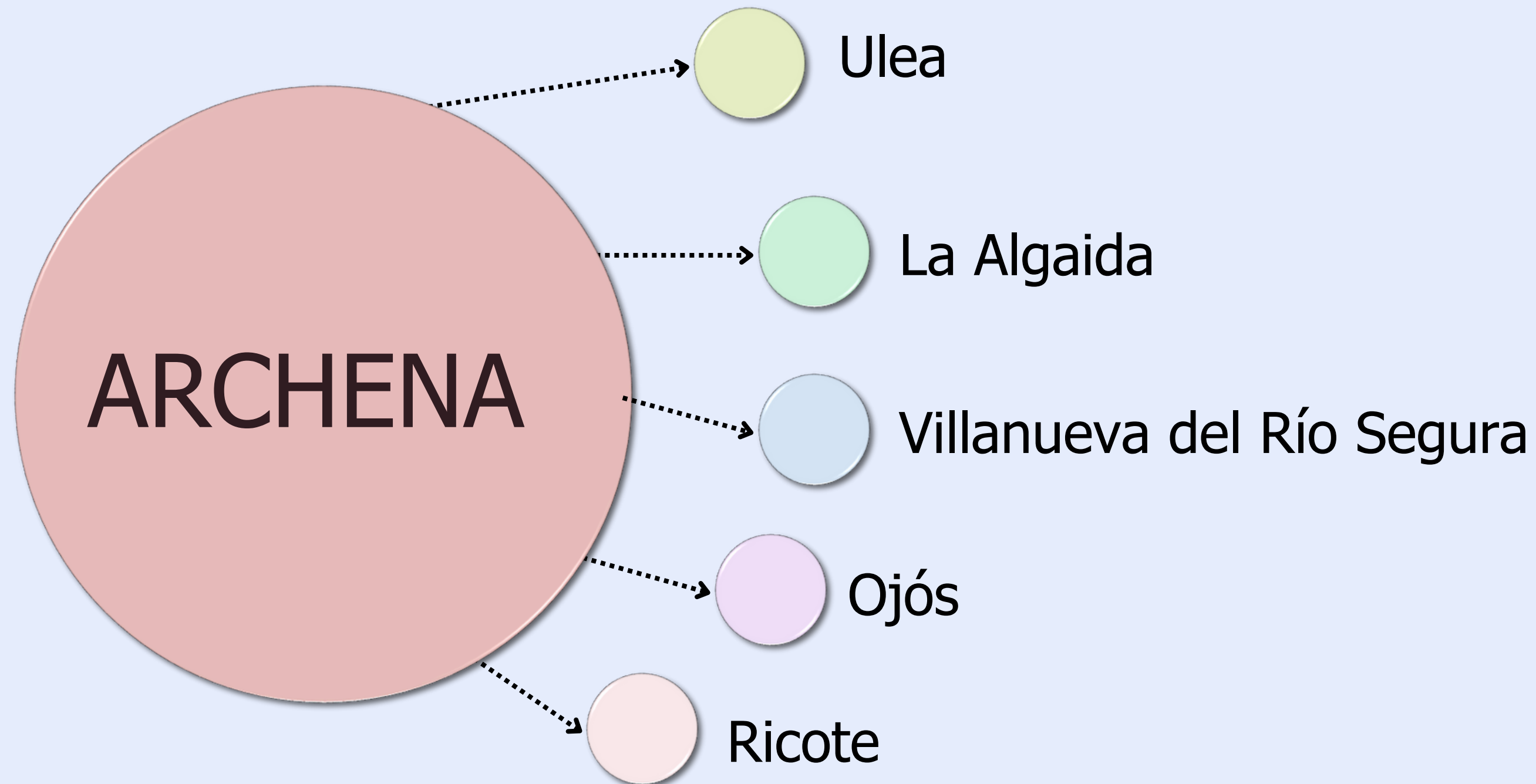

LOCALIZACIÓN

Calle Siria, Esquina Ronda Ope, CP. 30600.
TLF: 968 67 24 55

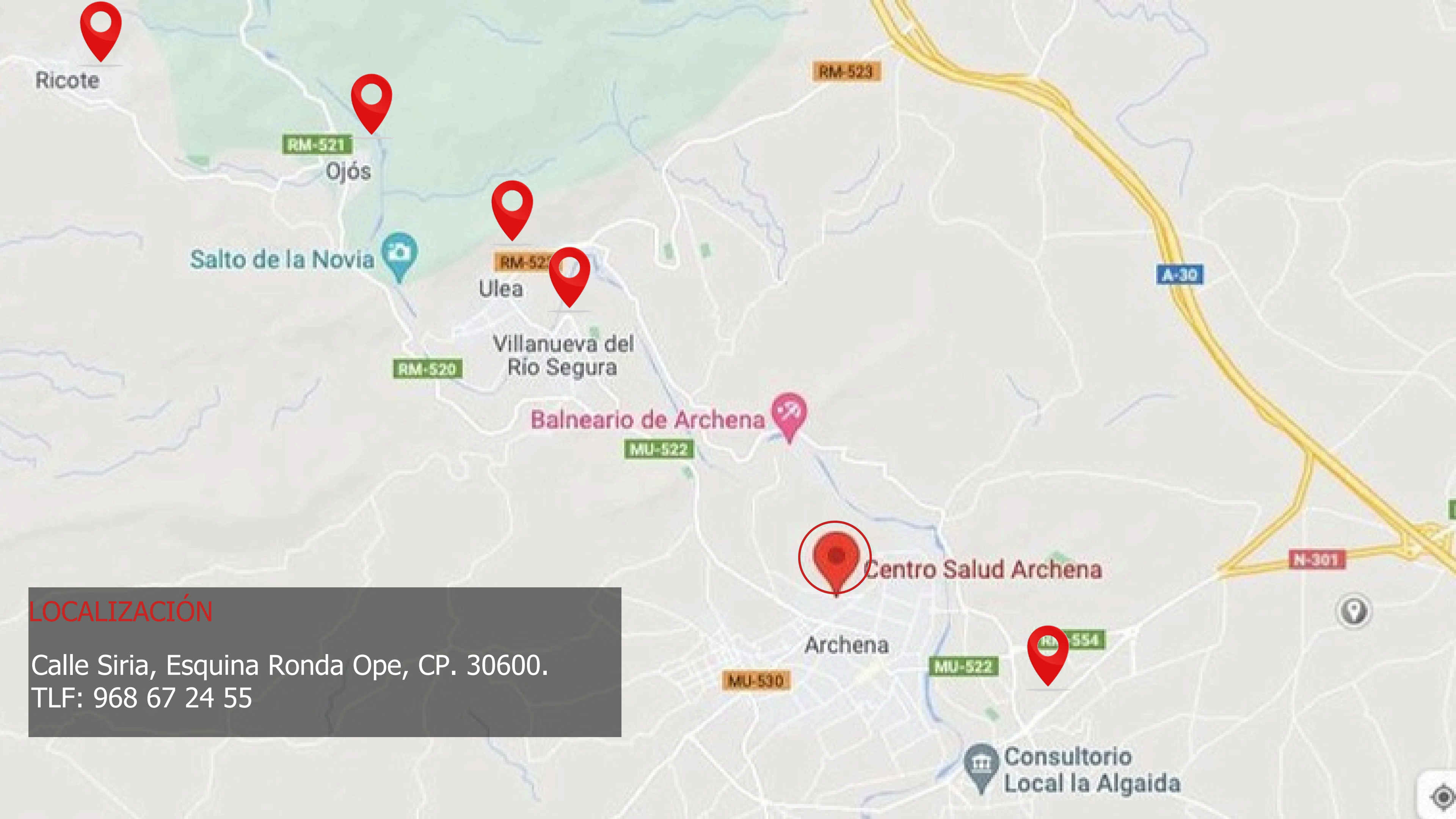

CENTRO DE SALUD MARIO SPREAFICO (ARCHENA)

- El Centro de Salud fue inaugurado el 20 de marzo de 2002 y presta servicio a una población de casi 30.000 habitantes, la que comprende los municipios de Ricote, Ojós, Villanueva, Ulea y la propia Archena. Ha sido construido por la Consejería de Sanidad y Consumo, sobre un solar de 3.509 metros cuadrados cedidos por el Ayuntamiento de Archena. Un servicio de autobús urbano conecta la Algaida y toda Archena con el Centro de Salud. Está distribuido en **tres plantas** donde se reparten los diferentes profesionales.
- Es un centro situado en una zona de fácil aparcamiento que dispone de gran luminosidad diurna y amplias zonas comunes accesibles a los usuarios.
- Comenzó su labor docente en el año **2014** y las experiencias relatadas por los residentes son muy positivas.
- Otro punto a destacar es la disponibilidad de **SUAP en el mismo centro** por lo que no debes desplazarte en las guardias.

Los residentes y nuevos adjuntos de medicina tienen establecidas agendas programadas de **ECO y Qx menor** para el aprendizaje y realización de estas técnicas.

DISTRIBUCIÓN

 	
PLANTA PRIMERA	
Consultas General	↑
Odontologia	↑
PLANTA BAJA	
Pediatría	←
Sala Curas	→
Consultas	→
PLANTA SOTANO	
Urgencias	↓
Fisioterapia	↓

PROFESIONALES

- Medicina Familiar y Comunitaria
- Pediatría
- Enfermería
- Auxiliar de Enfermería
- Matrona
- Odontóloga e Higienista bucodental
- Trabajadora Social
- Fisioterapeuta
- Auxiliares Administrativos
- Equipo de Limpieza
- Guardia de seguridad

A wide-angle shot of a modern administrative office. In the center is a long, white service counter. Several people are standing at the counter, interacting with staff. To the left, a man in a dark uniform stands near a glass entrance. To the right, a queue line is formed by black stanchions and a black belt. A wheelchair is parked on the right side of the queue. The floor is made of large, dark grey tiles. The ceiling has a grid of recessed lights. The walls are white and have some posters or notices pinned to them. The overall atmosphere is clean and professional.

ADMINISTRACIÓN

MEDICINA FAMILIAR Y COMUNITARIA

- **Rosa María Martínez Vivancos**
(Coordinadora Médica)

- Miriam Bernal
- Josefa Bolarín
- Noelia Cañamares
- Santos Julio Conde
- Yasmani Fernando Diaz
- Elena Gil
- Dolores Jara
- Eduardo Jose Jimenez
- Ernesto Martinez
- Rosa Maria Martinez
- Rosa Encarnacion Moreno
- Andres Moyano
- Carlota Ana Perez
- Encarnacion Rodriguez
- Jose Angel Ruiz



FUNCIONES

- Consulta a demanda, programada y urgente.
- Docencia de posgrado.
- Sesiones clínicas.
- Actividades comunitarias.
- Investigación.

PEDIATRÍA

- Maria Cristina Contessotto
- Maria Dolores Garcia
- Grettel Gomez



- Seguimiento del crecimiento y desarrollo de los niños.
- Orientación en cuestiones de alimentación y actividad.
- Promover el sistema de vacunación y asegurar la correcta cumplimentación del calendario vacunal.
- Atender enfermedades comunes de los niños y adolescentes.
- Protección de la salud y vigilancia del desarrollo psicológico, aprendizaje y problemas a nivel escolar.
- Atender problemas conductuales, emocionales y sociales.
- Atención temprana al adolescente.

ENFERMERÍA

- **Marta Eugenia Lopez Garcia (Coordinadora)**
- Beatriz Campos
- Maria del Tiscar Castells
- Maria Mercedes Garcia-legaz
- Aurora Garcia
- Maria Dolores Garrido
- Virginia Lopez
- Encarnacion Martinez
- Francisco Mañas
- Jose Luis Merino
- Ana Belen Nicolas
- Rosa Perez
- Estefania Reina
- Jose Antonio Rodriguez
- Josefa Rojo
- Maria Asuncion Sarabia



FUNCIONES

- Extracciones.
- Consulta a demanda, programada y urgente.
- Visitas a domicilio.
- Docencia.
- Sesiones clínicas.
- Actividades comunitarias.
- Investigación.



MATRONA

Manuela Zaragoza Soler

- Salud sexual.
- Atención al embarazo, parto y puerperio.
- Promoción y ayuda a la lactancia.
- Citologías.
- Atención al climaterio.





FISIOTERAPEUTA

Dolores Motellón Ortiz

Esta es la sala de aparatos /gimnasio, en la que los pacientes realizan los ejercicios prescritos por la profesional y también se les realizan masajes terapéuticos adecuados a su patología.



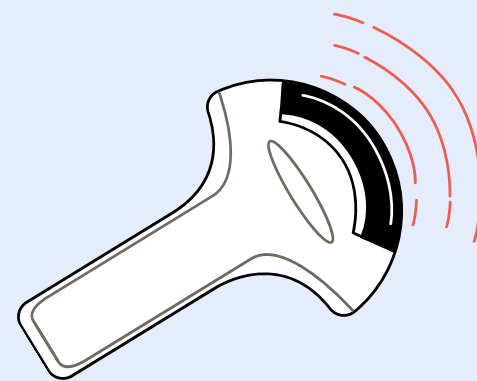

Por otro lado, la fisioterapeuta de nuestro centro dispone de 4 salas para tratamientos, las cuales disponen de:

- Aparato de ultrasonidos.
- Infrarrojos.
- Microondas.
- Corrientes.
- Tens.
- Onda corta.

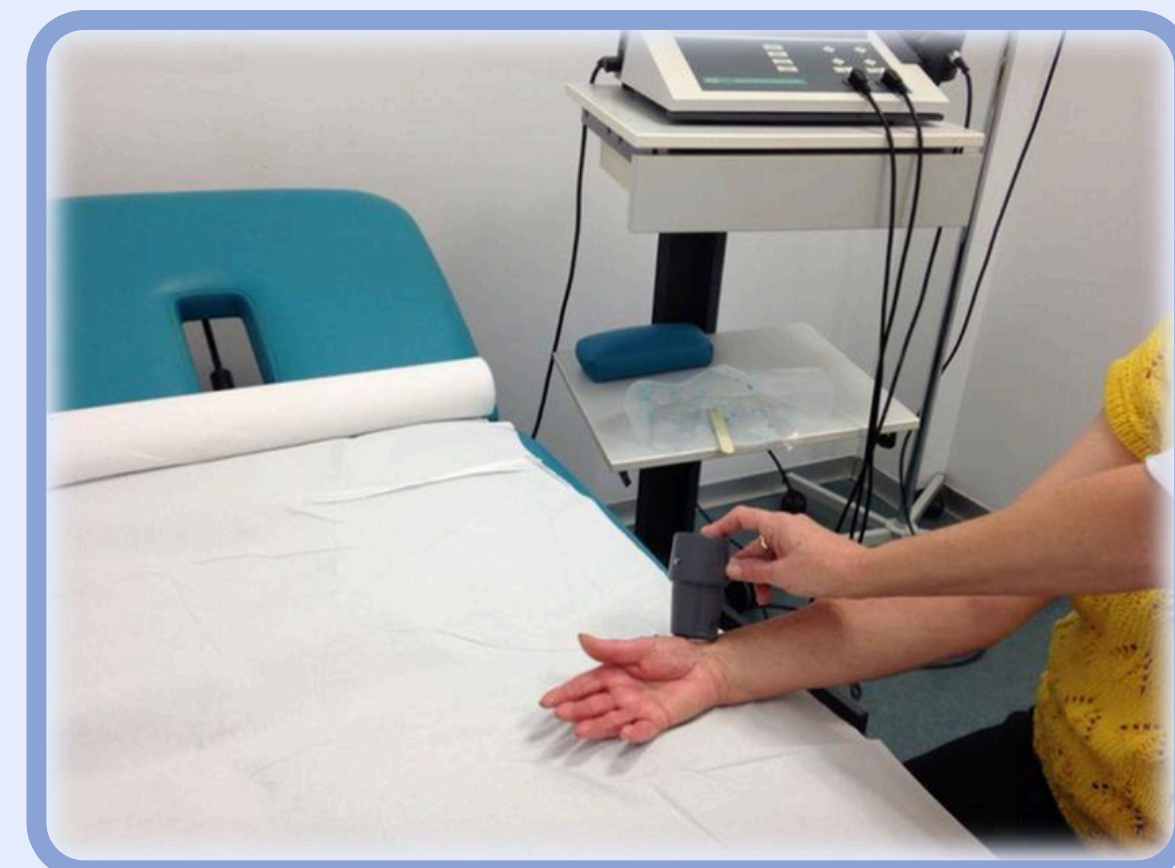
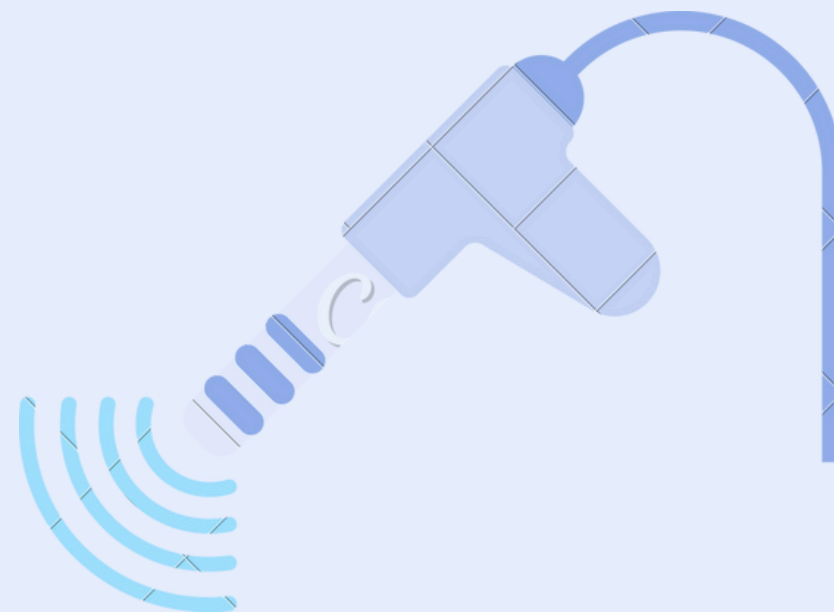



ODONTÓLOGA E HIGIENISTA DENTAL

Pilar M^a Brotons Sánchez

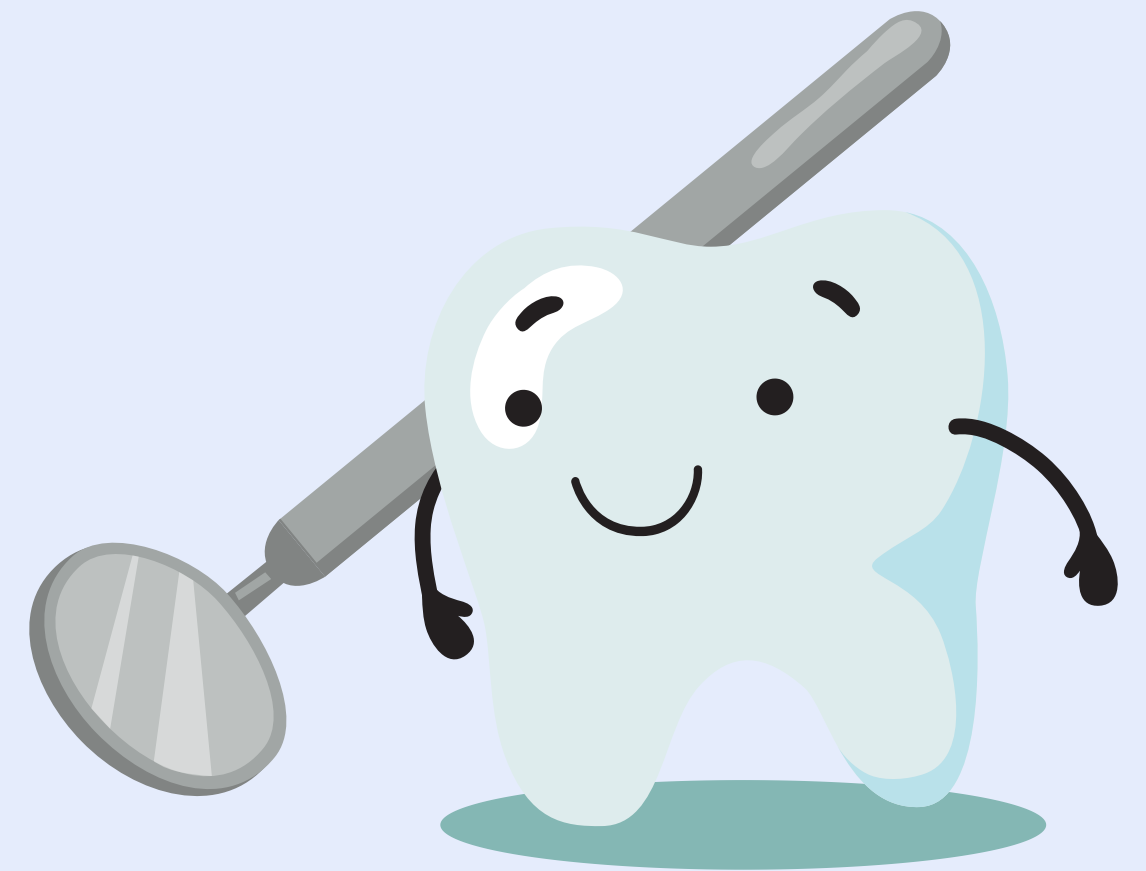

TRABAJADORA SOCIAL

Inmaculada Brando
Asensio





SALA MULTIUSOS Y BIBLIOTECA

Tienen lugar las sesiones clínicas y reuniones del Equipo de Atención Primaria



ECOGRAFÍA Y CX MENOR

Musculoesquelético

Abdomen Ecocardio

Vascular periférico

Infiltraciones articulares

Crioterapia

Dermatoscopía



SALA DE EXTRACCIONES



Se realizan las extracciones de sangre y la recogida de muestras de Lunes a Viernes de 8:00 a 9:00.

CONSULTORIOS DE SALUD



La Algaída

- Medicina de Familia (2)
- Enfermería (2)
- Pediatría (1)
- Auxiliar administrativa (1)



Villanueva del Río Segura

- Medicina de Familia (1)
- Enfermería (1)
- Pediatría (1)
- Auxiliar administrativa (1)



Ulea

- Medicina de Familia (1)
- Enfermería (1)
- Pediatría (1)
- Auxiliar administrativa (1)

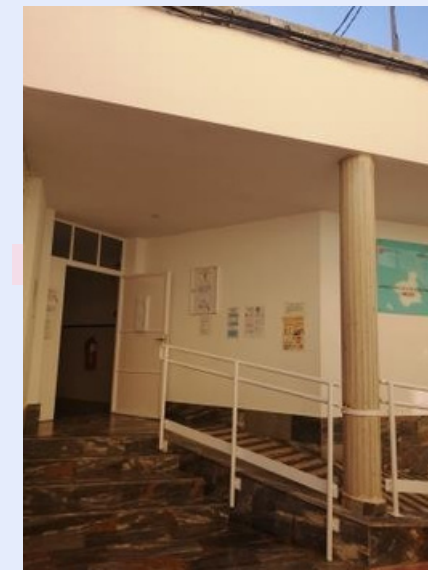

Ricote

- Medicina de Familia (1)
- Enfermería (1)
- Pediatría (1)
- Auxiliar administrativa (1)



Ojós

- Medicina de Familia (1)
- Enfermería (1)
- Pediatría (1)
- Auxiliar administrativa (1)



SUAP

Localización y cobertura

- Localizado en el CS Archena, en la planta baja como edificio contiguo.
- Cobertura a Archena, Villanueva del Río Segura, Ulea, Ricote y Ojós
- Cuenta con dos equipos compuestos cada uno por (1) Enfermero, (1) Médico y (1) Técnico, además de los residentes de las diferentes especialidades.
- Dispone de una Ambulancia no Asistencial y de una Unidad Movil
- Horarios: De lunes a sábado: De 8:00 horas a 15:00 horas, sólo domicilios según criterio para las llamadas al teléfono 112. De 15:00 horas a 8:00 horas del día siguiente. Asistencia en el centro y domicilios según criterio para las llamadas al teléfono 112. Domingos y festivos las 24 horas.

SERVICIOS EXTERNOS

- Hospital de referencia: **Hospital General Universitario Morales Meseguer.**
- Unidad de Radiología del Centro de Especialidades El Carmen /Unidad de Radiología del Hospital de Molina.
- Unidad Ginecológica de Apoyo de Vista Alegre.
- Centro de Salud Mental de Molina.
- Centro de Drogodependencias de Murcia.



Tutores de residentes

MÉDICO INTERNO RESIDENTE

- **Lara Galea Zamora R3**
 - Tutora: Resurrección García Carbonell
- **Esther Román García R4**
 - Tutora: Encarnación Rodríguez Fernández
- **Rocío González Lucas R4**
 - Tutora: Resurrección García Carbonell

ENFERMERA INTERNO RESIDENTE

- **Paula Nicolás González R1**
 - Tutora: Encarnación Martínez
- **Óscar Luis Ortiz Sánchez R1**
 - Tutor: Jose Luis Merino Castillo
- **Germán Ortiz Zafra R2**
 - Tutor: Santiago Hita
- **Dolores Molina Maiquez R2**
 - Tutora: Jose Luis Merino Castillo



Actividades Docentes

- Unidad Docente Multiprofesional de Atención Familiar y Comunitaria de la Vega Media del Segura (junto a Centro de Salud de San Andrés, 30005).
- Sesiones clínicas.
- Formación continuada de MIR, EIR y estudiantes de Medicina y Enfermería.
- Congresos, publicaciones, estudios científicos.
- Líneas de investigación y proyectos.

Jefe de estudios
D, Manuel Sánchez Pinilla

Coordinadora del programa
formativo MIR
Dña. María Reyes Castaños
Ortega

Coordinadora del programa
formativo EIR
Sara Pérez Lomas

Auxiliar Administrativa
Dña. María del Mar Muñoz Ruiz