



# TRABAJO DE CAMPO

## JUMILLA

RESIDENTES EIR-MIR

XENIA ORTIZ DE AMOS (EIR)

ALISON ANAHI JARAMILLO CASTRO (EIR)

RUTH AMAIR ROJAS (MIR)

Servicio  
**Murciano**  
de Salud

2024

Área V   
 Altiplano





# ÍNDICE

1. INTRODUCCIÓN
2. JUMILLA
3. ÁREA DE SALUD
4. LOCALIZACIÓN ÁREA V-ALTIPLANO
5. CENTRO DE SALUD
6. CENTROS DE ATENCIÓN ESPECIALIZADA
7. HOSPITAL DE REFERENCIA
8. RECURSOS HUMANOS
9. DOCENCIA
10. BIBLIOGRAFÍA







# 1. INTRODUCCIÓN

La atención primaria (AP) es definida como la asistencia sanitaria integral inicial, esencial, básica y accesible para todos los individuos y familias de la comunidad con su plena participación, que garantiza la globalidad y continuidad de la atención a lo largo de su vida, a un costo asequible para la comunidad y el país. Se corresponde con el primer contacto que tiene la población con el sistema de salud y sanidad, así como nexo de unión en continua comunicación y coordinación con la atención especializada.



## 2. JUMILLA



En relación a Jumilla, en donde se encuentra nuestro centro de salud, debemos decir que Jumilla es un municipio situado en el norte de la Región de Murcia, en la comarca del Altiplano. Contaba con 26 784 habitantes en 2023 (INE)

El término municipal de Jumilla, con 972 km<sup>2</sup>, ocupa el segundo lugar en extensión del conjunto de municipios de la Región de Murcia, por detrás de Lorca y por delante de Moratalla, y en décima posición de los términos municipales más grandes de España:

Poblacionalmente, el 95% de la población se encuentra en el núcleo urbano, situado en el centro geográfico del territorio. Además cuenta con varias pedanías: La Estacada, La Alquería, Fuente del Pino, Las Encebras, La Torre del Rico, La Cañada del Trigo, El Carche, La Raja, La Zarza y Román.





### 3. ÁREA DE SALUD

El mapa sanitario de la Región de Murcia se encuentra dividido en 9 demarcaciones territoriales denominadas Áreas de Salud y cada una de ellas está vinculada a un hospital general. Nuestra Área de Salud es la V.

El Área V - Altiplano se encuentra conformada por los municipios de Yecla y Jumilla con una población de 35.521 habitantes en Yecla y 26.784 habitantes Jumilla según los últimos datos publicados por INE en el año 2023.

El Área V de salud se subdivide en tres Zonas Básicas de Salud que están vinculadas al Hospital Virgen del Castillo de Yecla.





Zona básica de salud de Jumilla	Zona básica de salud Yecla Oeste	Zona básica de salud Yecla/ Este
Atención Primaria:Centro de Salud de Jumilla, Consultorio Barrio de San Juan y Consultorio La Cañada del trigo. Urgencias Extrahospitalarias: SUAP de Jumilla Centro de especialidades Jumilla	Atención Primaria: Centro de Salud Francisco Palao. Urgencias Extrahospitalarias: SUAP de Yecla.	Atención Primaria:Centro de Salud Yecla –Mariano Yago y Consultorio de Raspay Urgencias Extrahospitalarias: SUAP De Yecla.

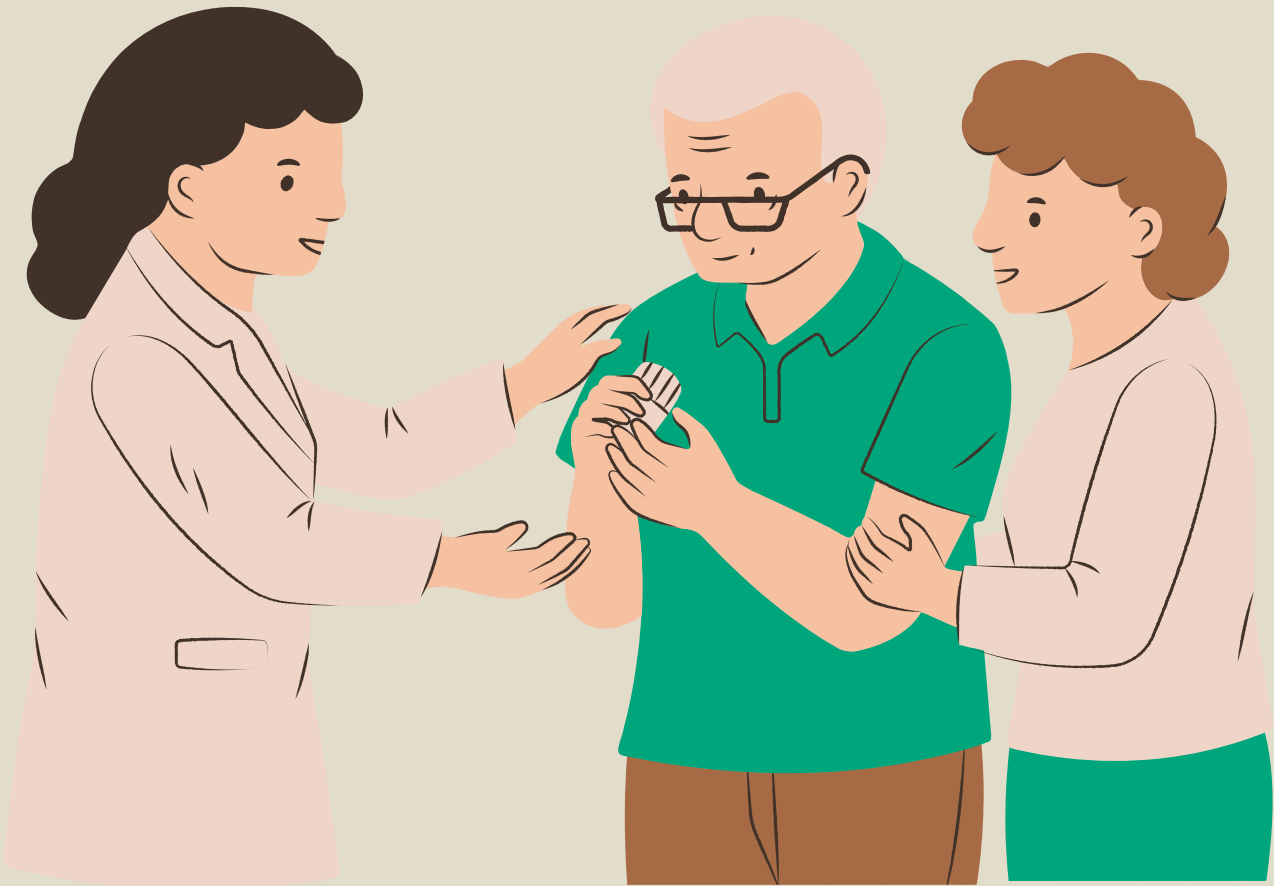



# 4.LOCALIZACIÓN ÁREA V-ALTIPLANO



La gerencia del área V de salud se encuentra situada en el Hospital “Virgen del Castillo” de Yecla, Avda. Feria s/n. El área V de salud geográficamente está ubicada en el Altiplano de Yecla-Jumilla la cual es la comarca más septentrional de la Región de Murcia. Limita al este con la provincia de Alicante; al sur con la Vega Alta del Segura en la Región de Murcia; al norte y al oeste, con la provincia de Albacete. Está formada por anchos valles de cierta altitud relativa atravesados por una red de ramblas, la mayoría de las cuales vierten sus aguas al río Segura.

En cuanto a la economía del municipio, éste destaca por la ciencia del cultivo de la vid para usar sus uvas en la producción de vino o de otros productos, también denominado viticultura, vinicultura o vitivinicultura.







Ademas del viñedo, como principal cultivo, el olivo, el almendro, y la aparición de frutales ha ido en aumento con el aumento de las tierras de regadío. En segundo lugar destaca la industria, sobre todo la derivada de la agricultura, extracción de áridos, sal, y construcción, comercialización de frutas, lácteas y sector de la madera.

La pera Ercolina, para la cual ya se ha creado una Denominación de Origen Protegida Pera de Jumilla por tener unas cualidades especiales de tamaño, sabor, aroma y color. Jumilla es el mayor productor de pera Ercolina de toda Europa.

Como consecuencia de esta actividad agrícola existen grandes almacenes de frutas que distribuyen los productos de la zona a escala nacional e internacional. Además, se pueden ver industrias relacionadas con el procesamiento de la fruta y la elaboración de zumo, como la empresa que fábrica los famosos zumos Don Simón.



# 5. CENTRO DE SALUD

El centro de salud está compuesto por dos edificios: centro de salud de Adultos y centro de salud de Pediatría.

## CENTRO DE SALUD DE ADULTOS

Se encuentra ubicado en la localidad de Jumilla (Murcia), Avenida Reyes Católicos s/n. CP 30520. El edificio consta de 2 plantas, con una superficie total construida de 1950 m<sup>2</sup>.

En la planta baja (975 m<sup>2</sup>) se sitúan los mostradores de Atención administrativa, despachos de coordinadores, área de personal, almacenes, consultas de enfermería, sala de juntas y el SUAP de Jumilla.



## CENTRO DE SALUD DE PEDIATRÍA

Se encuentra en Calle Antonio Machado N° 2, a dos calles del centro de adultos. Cuenta con consulta de pediatras, enfermeros pediatras, matrona, enfermera escolar, salud dental, trabajador social, sala de lactancia, cuidados paliativos y la Unidad Ginecológica de Apoyo.

## CONSULTORIO DEL BARRIO DE SAN JUAN

Está situado en la localidad de Jumilla, en la plaza de San Juan S/N. Consta de una sola planta donde se sitúan el mostrador de administración, sala de espera, consulta de enfermería y consulta médica.

## EL CONSULTORIO DE LA CAÑADA DEL TRIGO

Está situado en la pedanía de la Cañada del Trigo en la Calle Progreso S/N a 38 km de la localidad. Consta de una sola planta donde se sitúan el mostrador de administración y farmacéutico, sala de espera, consulta médica y consulta de enfermería.



# SERVICIO DE URGENCIAS DE ATENCIÓN PRIMARIA (SUAP)

El Servicio de Urgencias de Atención Primaria (SUAP) Situado en el lateral del edificio del centro de salud, en Avda. Reyes Católicos, S/N de Jumilla. Se trata de una sola planta con dos consultas médicas, una de enfermería, dormitorios, cocina-estar, baño y sala de espera.





## 6. CENTROS DE ATENCIÓN ESPECIALIZADA



**El Centro de Especialidades Médicas de Jumilla** está situado en la localidad de Jumilla(Murcia), en la calle Barón de Solar. El edificio donde se ubica consta de 2 plantas, con una superficie total construida de 550 m2.

**El Centro de Salud Mental y Centro de Atención Drogodependencias** de Jumilla está situado en la localidad de Jumilla(Murcia), en la calle Barón de Solar.







## 7. HOSPITAL DE REFERENCIA

Nuestro hospital de referencia es el Hospital "Virgen del Castillo" situado en la localidad de Yecla, en la Avda. de la Feria S/n.

Las especialidades que no se encuentran disponibles en el Centro de Especialidades de Jumilla son asumidas por dicho Hospital.



# 8. RECURSOS HUMANOS

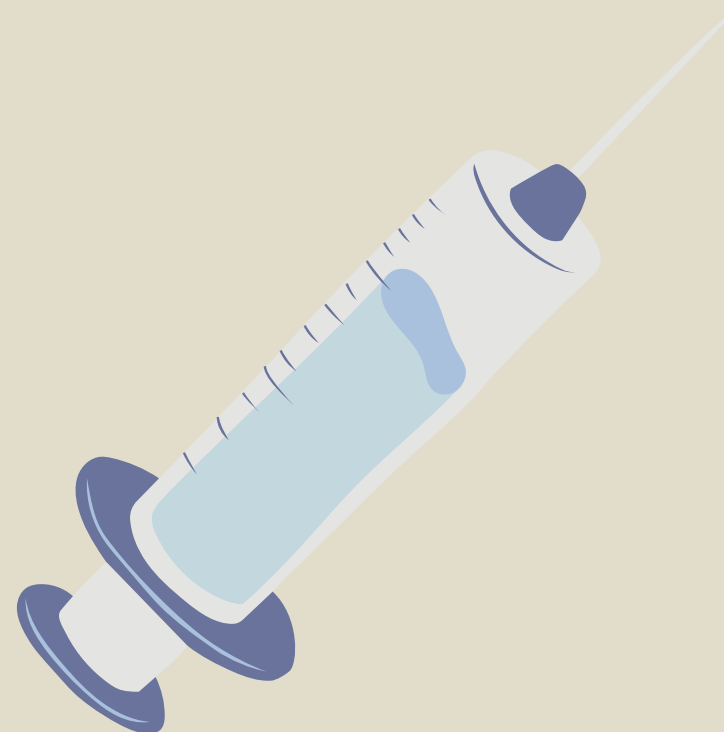

18 médicos de Familia  
4 pediatras



19 enfermeros

- 3 en pediatría
- 15 en adultos
- 1 enfermera escolar

2 matronas  
1 trabajadora social  
1 odontóloga y 1 higienista dental



10 auxiliares  
administrativos  
2 celadores ( 1 en centro  
de salud y 1 en centro  
de pediatría)  
1 fisioterapeuta



Residentes de Enfermería

- 2 residentes de primer año
- 1 residente de segundo año

Residentes de Medicina

- 1 residente de primer año
- 2 residentes de tercer año
- 1 residente de cuarto año



# 9.DOCENCIA

Los médicos y enfermeros del CS de salud de Jumilla además de sus tareas asistenciales diarias, están comprometidos con la enseñanza y preparación de los nuevos médicos de familia y enfermeros. (MIR/EIR.) recibiendo anualmente residentes para formación. La figura del tutor es vital en la formación del residente, siendo una labor de compromiso y responsabilidad loable y que verá sus frutos en la asistencia futura que como residentes y posteriormente como personal sanitario ya frente a pacientes seremos capaces de ofrecer.

Entre sus funciones destacan planificar y contribuir activamente en la enseñanza y transmisión de los conocimientos, habilidades y aptitudes del residente, además de garantizar el cumplimiento del programa formativo de la especialidad, siendo un brazo del comite docente del area V

Es menester señalar que todo este esfuerzo es de caracter ad honorem, por lo que una vez mas se pone de manifiesto el altruismo de nuestra profesion

Esta responsabilidad se extiende durante todo el periodo formativo, 4 años en el caso de los MIR y 2 en el caso de los EIR.

Los tutores y responsables docentes del Centro de Salud de Jumilla de los residentes MIR son:

Coordinadora docente MIR : Dra María Benedito

Tutores:

Dra Blanca Sanchis

Dra Estela Pérez

Dra Elena Fernández

Dra Lorena Rodríguez Quijano

Dr Pedro Pérez

Dr. Santiago Poveda



Los tutores y responsables docentes del Centro de Salud de Jumilla de los residentes EIR son:

María Carmen Santos

Catalina Bernal Olivares

Inmaculada Segura Lucas



# 10. BIBLIOGRAFÍA

1. <https://jumilla.org>

2. [https://econet.carm.es/inicio/-/crem/sicrem/PU\\_padron/cifof10/sec1\\_c1.html](https://econet.carm.es/inicio/-/crem/sicrem/PU_padron/cifof10/sec1_c1.html)

3. [https://www.regmurcia.com/servlet/s.SI?sit=a,56,c,24&r=ReP-3975-DETALLE\\_REPORTAJESPADRE](https://www.regmurcia.com/servlet/s.SI?sit=a,56,c,24&r=ReP-3975-DETALLE_REPORTAJESPADRE)



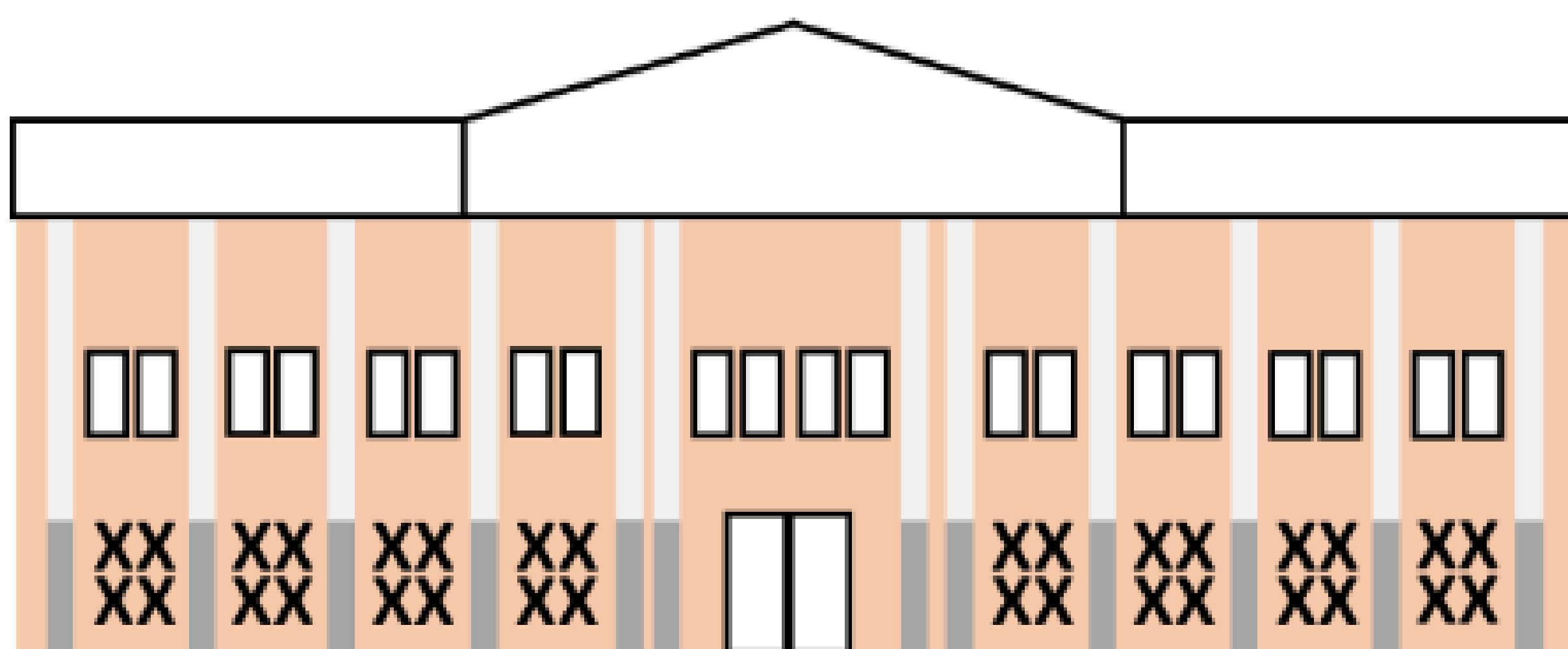

**CENTRODESALUD**  
JUMILLA