



Región de Murcia
Consejería de Sanidad y Política Social

Dirección General de Planificación, Ordenación
Sanitaria y Farmacéutica e Investigación

Informe de resultados Satisfacción en el proceso de formación de los especialistas 2012



Región de Murcia



1 Introducción

La Dirección General de Planificación, Ordenación Sanitaria, Farmacéutica e Investigación como órgano competente en formación especializada sanitaria de la Comunidad Autónoma de la Región de Murcia tiene la responsabilidad de realizar el seguimiento de la calidad de la formación especializada mediante la administración de una encuesta anónima a todos los residentes que se formen en sus respectivos ámbitos, para comprobar su grado de satisfacción en cuanto a la formación recibida, de acuerdo a lo establecido en el Artículo 29.5 del Real Decreto 183/2008, de 8 de febrero, por el que se determinan y clasifican las especialidades en Ciencias de la Salud y se desarrollan determinados aspectos del sistema de formación sanitaria especializada.

En este informe presentamos los resultados del 2012 de la encuesta de satisfacción sobre el proceso formativo de los residentes de formación especializada de la Región de Murcia. Se presentan los datos globalmente para toda la Comunidad Autónoma, por centro, por año de residencia y por especialidad.

Los resultados se presentarán a nivel general, esto es, se dará el resultado promedio de cada una de las preguntas de las encuestas, posteriormente se dará el resultado promedio de cada centro uno de los centros, de manera que cada centro se pueda comparar con los demás centros y por último se mostrarán los resultados promedio de cada una de las especialidades, exceptuando aquellas especialidades en las que sólo ha respondido un residente (Dermatología, Radiofarmacia, Radiofísica Hospitalaria, Cirugía Oral y Maxilofacial, Cirugía Pediátrica, Inmunología, Neurocirugía y Medicina Nuclear).



Alcance del proyecto

Las encuestas de satisfacción son administradas a todos los residentes en formación en la Comunidad Autónoma de la Región de Murcia, cubriendo así la totalidad de las especialidades y de años de residencia.

El proyecto incluye el diseño de los cuestionarios, preparación de los cuestionarios en la herramienta informática, la realización de las encuestas, la explotación y el análisis de los resultados.

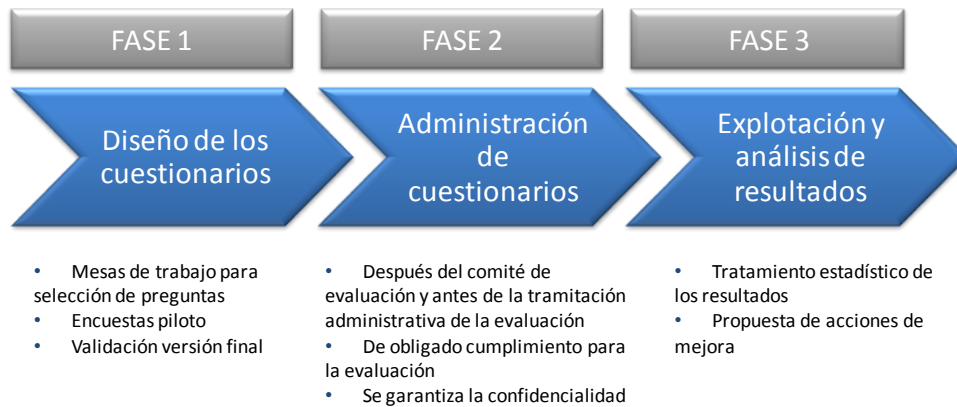

La fase de diseño de los cuestionarios ha sido realizada en base a la elaboración de sucesivas versiones de borradores sometidas a la aprobación de profesionales hasta llegar a la versión final utilizada más adelante en la fase de administración:



Una vez que se dispuso de una versión final del cuestionario validada, se creó la encuesta en la herramienta web de encuestas online.

Mediante esta herramienta, los residentes recibieron un correo electrónico en el que se le solicitaba su participación en la encuesta. Dicho correo contenía un enlace web al cuestionario de satisfacción.

La encuesta online se mantuvo abierta durante un plazo establecido y una vez superado dicho plazo se procedió a exportar los resultados para su posterior análisis.

De los 893 residentes a los que se les solicitó participación para completar la encuesta, se ha recibido respuesta de 461, lo que supone un 51.62% de participación, un resultado similar al del año 2011 (50.83%).

En la cumplimentación de la encuesta, los usuarios han contestado a cada una de las preguntas señalando la opción oportuna según su grado de acuerdo o desacuerdo respecto a los ítems, siguiendo la siguiente escala:

- 1: Totalmente en desacuerdo



- 2: En desacuerdo
- 3: Indiferente
- 4: De acuerdo
- 5: Totalmente de acuerdo
- NS/NC: No sabe/No contesta



2 Participación en la encuesta de satisfacción de residentes

Como ya comentamos en el apartado 2, la participación de los residentes ha sido de más de la mitad de la totalidad de los residentes (51.63%). A continuación, mostramos una comparativa de los índices de participación, esto es, el porcentaje de los residentes que han realizado la encuesta de satisfacción para los diferentes centros o unidades, por especialidades y por año de residencia.

3.1. Índice de participación por centros

Como apreciamos en el Gráfico 1, hay tres centros que están por debajo de la participación total (51.63%) que son D, E y F, cuya participación ha sido por debajo del 50%. Otros tres centros están en torno a una participación del 50% que son A, C y J. Por último, seis centros cuya participación es por encima de la participación total (B, G, H, I, K y L).

Gráfico 1: Porcentaje de respuesta por centro/unidad.





Gráfico 2: Porcentaje de respuesta por año de residencia.

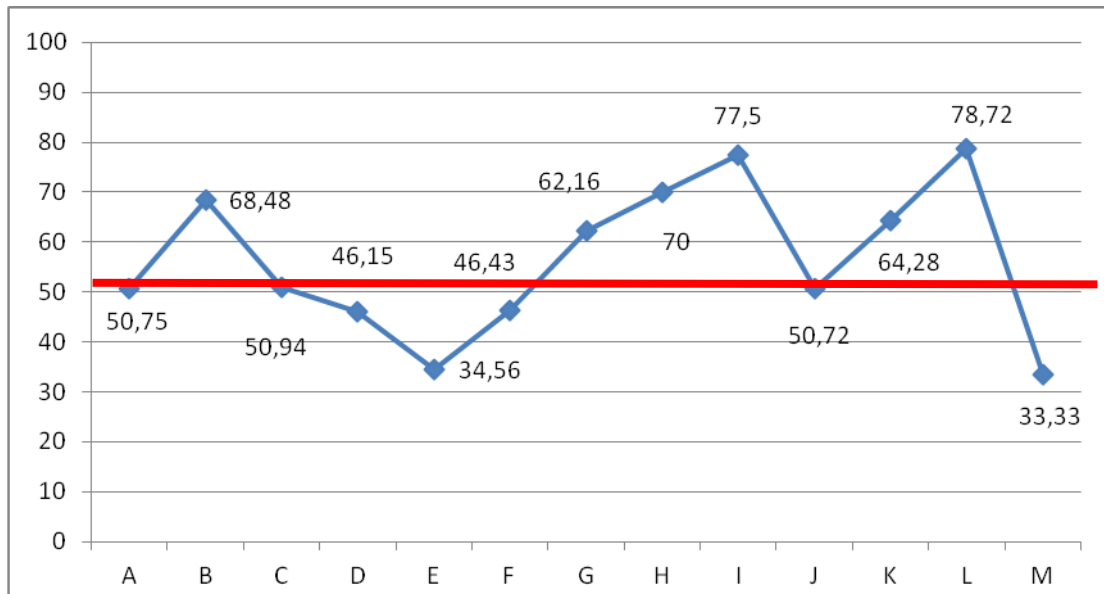
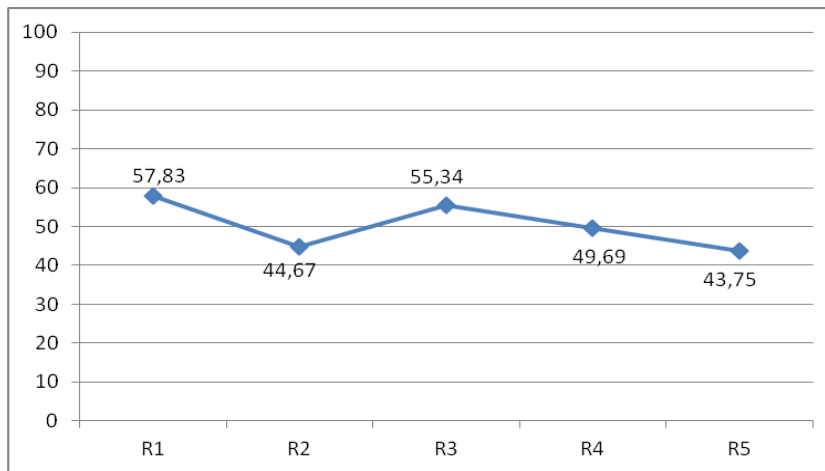

La Tabla 1 muestra ordenadas de mayor a menor participación el porcentaje de encuestas realizadas por especialidades.

Tabla 1: Porcentaje de participación por especialidades

Especialidades	Encuestas realizadas	Total de residentes	Porcentaje de participación
DERMATOLOGÍA	1	1	100,00
ENFERMERÍA DE SALUD MENTAL	8	8	100,00
PSICOLOGÍA CLÍNICA	13	14	92,86
ANATOMÍA PATOLÓGICA	5	6	83,33
HEMATOLOGÍA Y HEMOTERAPIA	11	14	78,57
ENFERMERÍA OBSTÉTRICO GINECOLÓGICA	31	40	77,50
NEFROLOGÍA	3	4	75,00
NEUMOLOGÍA	6	8	75,00
MEDICINA PREVENTIVA Y SALUD PÚBLICA	7	10	70,00
ALERGOLOGÍA	4	6	66,67
MEDICINA DEL TRABAJO	6	9	66,67
REUMATOLOGÍA	2	3	66,67
PSIQUIATRÍA	16	25	64,00
ENFERMERÍA DEL TRABAJO	3	5	60,00
MEDICINA FAMILIAR Y COMUNITARIA	140	245	57,14
MICROBIOLOGÍA Y PARASITOLOGÍA	4	7	57,14
MEDICINA INTENSIVA	19	34	55,88
FARMACIA HOSPITALARIA	14	26	53,85
OFTALMOLOGÍA	9	17	52,94
CIRUGÍA ORTOPÉDICA Y TRAUMATOLOGÍA	12	23	52,17
CIRUGÍA GENERAL Y DEL APARATO DIGESTIVO	13	26	50,00
MEDICINA FÍSICA Y REHABILITACIÓN	4	8	50,00
NEUROFISIOLOGÍA CLÍNICA	2	4	50,00
RADIOFARMACIA	1	2	50,00
ANESTESIOLOGÍA Y REANIMACIÓN	22	46	47,83
MEDICINA INTERNA	21	45	46,67
UROLOGÍA	6	13	46,15
ONCOLOGÍA MÉDICA	5	11	45,45
CIRUGÍA CARDIOVASCULAR	2	5	40,00
OBSTETRICIA Y GINECOLOGÍA	13	33	39,39
ENDOCRINOLOGÍA Y NUTRICIÓN	3	8	37,50
OTORRINOLARINGOLOGÍA	3	8	37,50
RADIODIAGNÓSTICO	10	28	35,71
ANÁLISIS CLÍNICOS	6	17	35,29
APARATO DIGESTIVO	7	20	35,00



PEDIATRÍA Y SUS ÁREAS ESPECÍFICAS	13	39	33,33
RADIOFÍSICA HOSPITALARIA	1	3	33,33
CARDIOLOGÍA	7	22	31,82
CIRUGÍA ORAL Y MAXILOFACIAL	1	4	25,00
CIRUGÍA PEDIÁTRICA	1	4	25,00
INMUNOLOGÍA	1	4	25,00
NEUROLOGÍA	3	14	21,43
NEUROCIRUGÍA	1	5	20,00
MEDICINA NUCLEAR	1	6	16,67
BIOQUÍMICA CLÍNICA	0	3	0,00
CIRUGÍA PLÁSTICA ESTÉTICA Y REPARADORA	0	5	0,00
ONCOLOGÍA RADIOTERÁPICA	0	4	0,00

4. Análisis de resultados

A continuación, se muestran los resultados obtenidos de las preguntas que conforman las diferentes dimensiones de la encuesta de satisfacción. Los resultados se presentarán para cada una de las dimensiones que conforman la encuesta, desagregando por centros y unidades, cursos de residencia y especialidades.

4.1. Aspectos generales y metodológicos del proceso de Enseñanza-Aprendizaje

Las preguntas que se han valorado en esta dimensión está formada por las siguientes preguntas:

1. Se han respetado los derechos y deberes comunes de todos los residentes.
2. He podido participar activa y consensualmente con todos los profesionales que han intervenido en mi formación y se ha tenido en cuenta mi opinión.
3. He adquirido conocimientos, habilidades y actitudes de manera paulatina, progresiva y actualizada.
4. Considero que mi formación me permitirá asumir mis futuras responsabilidades profesionales una vez finalizada mi especialidad.
5. Me ha sido de utilidad el libro del especialista en formación durante este año de residencia.

A nivel global los resultados obtenidos, se encuentran en el Gráfico 3.

Gráfico 3: Resultados promedio de las preguntas de la dimensión: “Aspectos generales y metodológicos del proceso de Enseñanza- Aprendizaje”

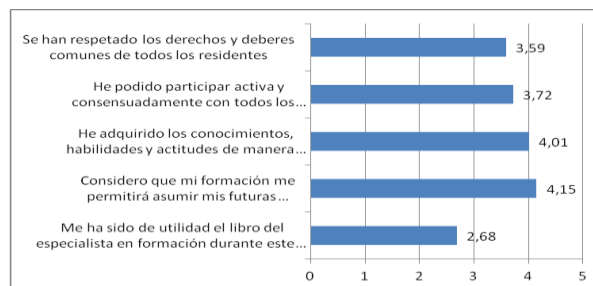



4.1.1. Aspectos generales y metodológicos del proceso de Enseñanza- Aprendizaje por centros/unidades

A continuación, se muestran los resultados promedios de esta dimensión para cada uno de los centros o unidades.

Gráfico 4: Resultados promedio por centros/unidades de las preguntas de la dimensión: “Aspectos generales y metodológicos del proceso de Enseñanza-Aprendizaje”

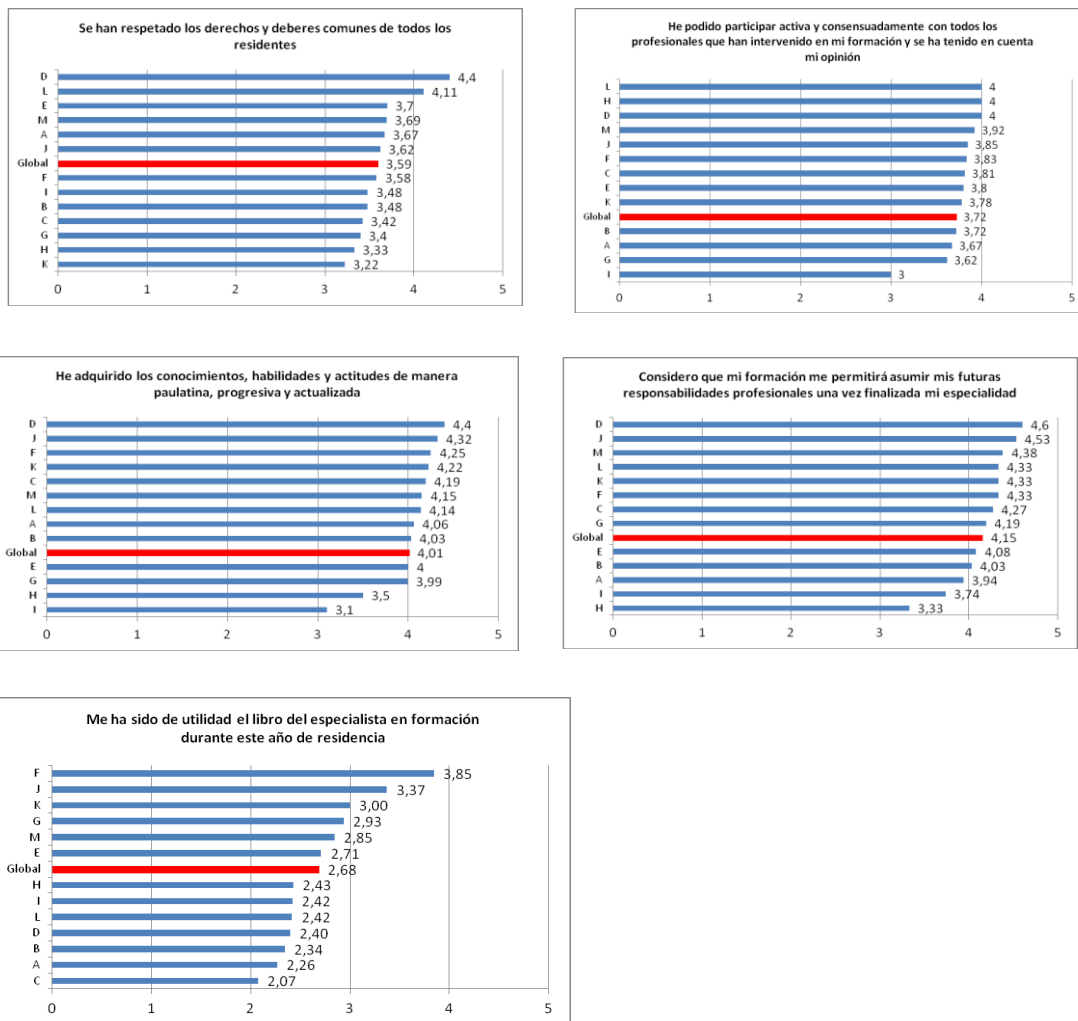

4.1.3. Aspectos generales y metodológicos del proceso de Enseñanza- Aprendizaje por especialidad.



Tabla 2: Resultados promedio por especialidades de las preguntas de la dimensión: "Aspectos generales y metodológicos del proceso de Enseñanza-Aprendizaje"

Especialidades	Se han respetado los derechos y deberes comunes de todos los residentes	He podido participar activa y consensuadamente con todos los profesionales que han intervenido en mi formación y se ha tenido en cuenta mi opinión	He adquirido los conocimientos, habilidades y actitudes de manera paulatina, progresiva y actualizada	Considero que mi formación me permitirá asumir mis futuras responsabilidades profesionales una vez finalizada mi especialidad	Me ha sido de utilidad el libro del especialista en formación durante este año de residencia
ALERGOLOGÍA	3,67	3,75	3,75	4,00	2,75
ANÁLISIS CLÍNICOS	4,00	3,33	3,33	3,67	2,83
ANATOMÍA PATOLÓGICA	4,20	4,40	4,60	4,27	2,00
ANESTESIOLOGÍA Y REANIMACIÓN	3,82	3,77	3,95	4,27	2,50
APARATO DIGESTIVO	4,14	3,86	4,43	4,29	2,43
CARDIOLOGÍA	3,43	3,29	3,71	3,86	2,43
CIRUGÍA CARDIOVASCULAR	4,50	3,85	4,50	4,50	3,00
CIRUGÍA GENERAL Y DEL APARATO DIGESTIVO	2,92	3,85	3,92	3,92	1,75
CIRUGÍA ORTOPÉDICA Y TRAUMATOLOGÍA	3,42	3,92	4,17	4,42	2,50
ENDOCRINOLOGÍA Y NUTRICIÓN	4,00	4,00	4,33	4,33	3,67
ENFERMERÍA DE SALUD MENTAL	3,63	3,75	4,00	4,13	2,50
ENFERMERÍA DEL TRABAJO	2,33	4,00	4,00	4,00	1,67
ENFERMERÍA OBSTÉTRICO-GINECOLÓGICA (MATRONA)	3,48	3,00	3,10	3,74	2,42
FARMACIA HOSPITALARIA	3,36	3,29	3,79	3,64	2,21
HEMATOLOGÍA Y HEMOTERAPIA	2,55	3,27	3,55	3,73	2,09
MEDICINA DEL TRABAJO	3,67	3,67	4,33	4,50	3,67
MEDICINA FAMILIAR Y COMUNITARIA	3,45	3,69	4,09	4,29	3,13
MEDICINA FÍSICA Y REHABILITACIÓN	4,25	4,00	4,25	4,25	2,75
MEDICINA INTENSIVA	3,61	3,84	4,32	4,35	2,37
MEDICINA INTERNA	3,48	3,43	4,00	4,00	2,00
MEDICINA PREVENTIVA Y SALUD PÚBLICA	3,33	4	3,5	3,33	2,43
MICROBIOLOGÍA Y PARASITOLOGÍA	4,50	4,25	4,25	4,25	2,00
NEFROLOGÍA	4,33	4,33	4,33	4	2,00
NEUMOLOGÍA	3,83	4,00	4,33	4,33	3,33
NEUROFISIOLOGÍA CLÍNICA	5,00	5,00	3,00	3,00	2,00
NEUROLOGÍA	2,67	3,00	3,00	3,00	3,00
OBSTETRICIA Y GINECOLOGÍA	3,77	3,54	4,23	4,23	2,92
OFTALMOLOGÍA	4,11	4,44	4,33	4,22	2,78
ONCOLOGÍA MÉDICA	3,00	3,80	3,80	3,80	3,00
OTORRINOLARINGOLOGÍA	3,33	3,67	4,00	4,00	2,00
PEDIATRÍA Y SUS ÁREAS ESPECÍFICAS	3,69	3,92	4,15	4,38	2,85
PSICOLOGÍA CLÍNICA	4,15	3,92	4,08	4,54	2,15
PSIQUIATRÍA	4,31	4,19	4,25	4,25	2,60
RADIODIAGNÓSTICO	4,20	4,40	4,50	4,40	2,56
REUMATOLOGÍA	3,50	4,50	5,00	5,00	2,50
UROLOGÍA	3,50	3,50	4,00	4,17	2,17



4.2. Organización y seguimiento docente

Esta dimensión ha estado formada por las siguientes preguntas:

- Mi tutor me ha ayudado en el cumplimiento de mi programa formativo.
- El número de sesiones (clínicas, monográficas y bibliográficas) organizadas en mi unidad docente/centro/servicio ha sido adecuado.
- La oportunidad que se me ha brindado para asistir a congresos, cursos y reuniones científicas nacionales e internacionales ha sido adecuada.
- La predisposición a la docencia de los profesionales ha sido adecuada.
- La relación entre el tiempo dedicado a la formación (marcado por el programa de mi especialidad) y el tiempo dedicado a labores asistenciales ha sido adecuada.

A nivel global, los resultados promedio obtenidos para cada una de las preguntas que forman esta dimensión han sido muy parecidos, en promedio las preguntas han obtenido una puntuación promedio por encima de 3.

Gráfico 5: Resultados promedio de las preguntas de la dimensión: “Organización y Seguimiento Docente”

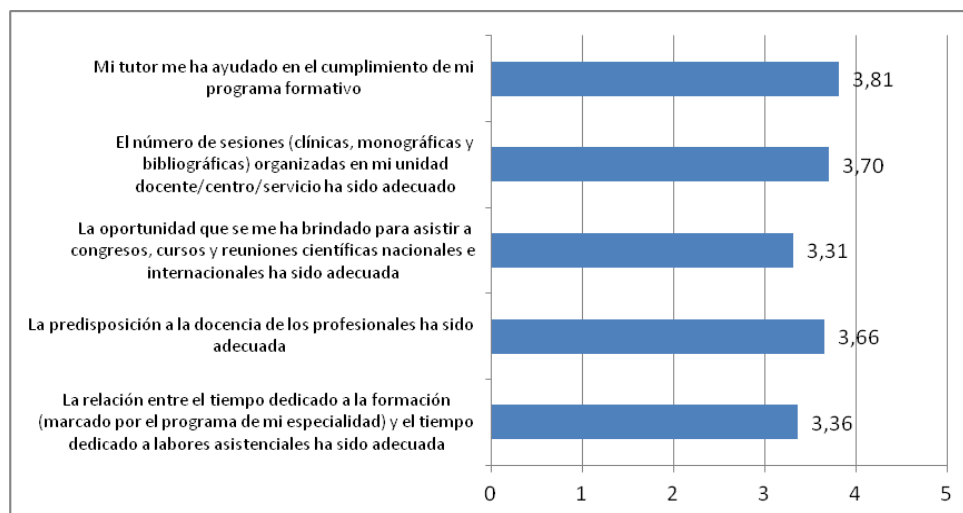

4.2.1. Organización y seguimiento docente por centros



Gráfico 6: Resultados promedio por unidades/centros de las preguntas de la dimensión: "Aspectos generales y metodológicos del proceso de Enseñanza- Aprendizaje"

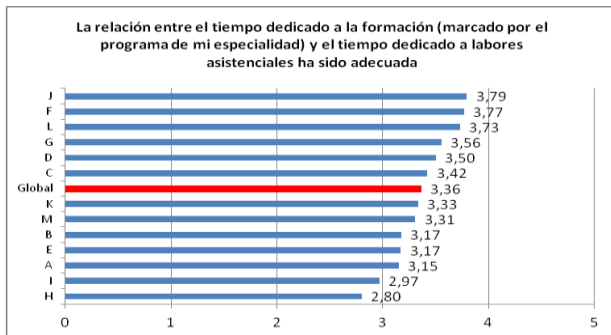
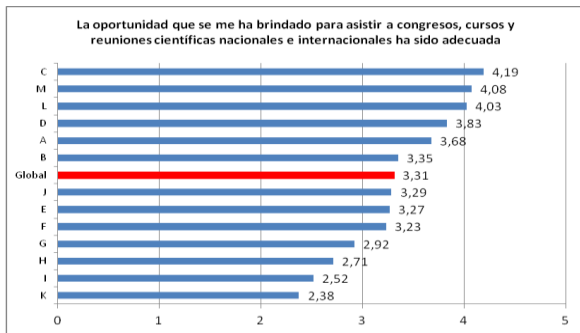
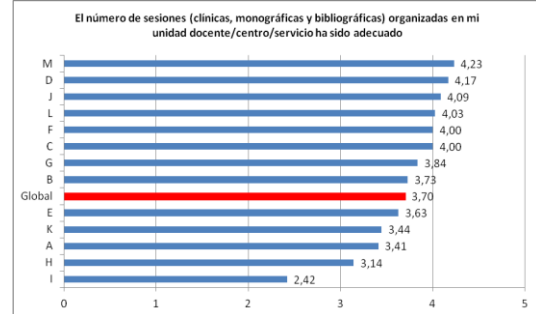



3.2.2 Organización y seguimiento docente por especialidad.

**Tabla 3: Resultados promedio por especialidades de las preguntas de la dimensión
“Organización y seguimiento docente por especialidad”**

	Mi tutor me ha ayudado en el cumplimiento de mi programa formativo	El número de sesiones (clínicas, monográficas y bibliográficas) organizadas en mi unidad docente/centro/servicio ha sido adecuado	La oportunidad que se me ha brindado para asistir a congresos, cursos y reuniones científicas nacionales e internacionales ha sido adecuada	La predisposición a la docencia de los profesionales ha sido adecuada	La relación entre el tiempo dedicado a la formación (marcado por el programa de mi especialidad) y el tiempo dedicado a labores asistenciales ha sido adecuada
ALERGOLOGÍA	4,00	4,00	3,75	4,00	3,25
ANÁLISIS CLÍNICOS	3,50	3,50	2,83	2,83	2,83
ANATOMÍA PATOLÓGICA	3,80	4,20	4,00	4,00	4,20
ANESTESIOLOGÍA Y REANIMACIÓN	3,41	3,32	3,18	3,59	3,36
APARATO DIGESTIVO	3,43	3,43	3,71	3,29	3,29
CARDIOLOGÍA	3,86	3,86	3,71	3,00	2,57
CIRUGÍA CARDIOVASCULAR		3,00		4,50	
CIRUGÍA GENERAL Y DEL APARATO DIGESTIVO	3,31	3,54	3,85	3,62	2,23
CIRUGÍA ORTOPÉDICA Y TRAUMATOLOGÍA	4,08	4,08	4,17	3,83	3,58
ENDOCRINOLOGÍA Y NUTRICIÓN	5	4	4,33	4	3,33
ENFERMERÍA DE SALUD MENTAL	4,25	3,88	4,13	3,50	3,00
ENFERMERÍA DEL TRABAJO	4,33	2,33	2,00	3,67	1,67
ENFERMERÍA OBSTÉTRICO-GINECOLÓGICA (MATRONA)	2,57	2,42	2,52	2,90	2,97
FARMACIA HOSPITALARIA	3,79	3,14	3,07	2,79	2,21
HEMATOLOGÍA Y HEMOTERAPIA	3,45	3,36	3,91	4,00	2,64
MEDICINA DEL TRABAJO	3,83	4,00	2,60		4,17
MEDICINA FAMILIAR Y COMUNITARIA	4,21	3,91	3,04	3,71	3,64
MEDICINA FÍSICA Y REHABILITACIÓN	4,00	3,25	3,75	3,75	3,25
MEDICINA INTENSIVA	3,58	4,16	2,84	4,05	3,68
MEDICINA INTERNA	3,40	3,55	3,10	3,65	2,90
MEDICINA PREVENTIVA Y SALUD PÚBLICA	3,71	3,14	2,71	3,00	2,80
MICROBIOLOGÍA Y PARASITOLOGÍA	4,50	4,50	2,50	4,00	4,00
NEFROLOGÍA	4,00	4,33	3,00	3,33	3,67
NEUMOLOGÍA	4,17	3,00	4,50	3,83	3,67
NEUROFISIOLOGÍA CLÍNICA	3,50	3,00	3,50	3,50	4,50
NEUROLOGÍA	3,33	3,00	3,00	3,00	2,67
OBSTETRICIA Y GINECOLOGÍA	3,31	3,69	3,54	3,38	3,25
OFTALMOLOGÍA	4,22	4,00	4,44	4,44	4,33
ONCOLOGÍA MÉDICA	3,00	3,00	2,60	3,40	2,80
OTORRINOLARINGOLOGÍA	3,00	4,33	3,33	4,00	2,33
PEDIATRÍA Y SUS ÁREAS ESPECÍFICAS	3,62	4,23	4,08	4,38	3,31
PSICOLOGÍA CLÍNICA	4,31	4,15	3,62	3,77	4,00
PSIQUIATRÍA	3,94	4,00	4,31	4,19	3,88
RADIODIAGNÓSTICO	3,70	4,40	3,80	4,20	3,50
REUMATOLOGÍA	5	4,50	5	4,50	4,5
UROLOGÍA	4,17	4,17	3,67	3,50	3,17

3.3 Tutoría y Supervisión

Esta dimensión ha estado formada por las siguientes preguntas:

- Mi tutor ha contribuido de manera activa en mi aprendizaje.
- Durante este año, he podido mantener un contacto continuo y estructurado con mi tutor.
- Mi tutor ha velado para que tuviera un auto aprendizaje tutorizado, comprensivo y completo.



- La dedicación y preocupación del tutor respecto a mi formación ha sido adecuada.
- Se han registrado y supervisado las actividades que he realizado.
- El nivel de supervisión respecto a mi año de residencia ha sido adecuado.
- He tenido suficiente autonomía para llevar a cabo las tareas que se me asignaron durante mi año de residencia.
- Globalmente estoy satisfecho/a con mi tutorización.

Gráfico 7: Resultados promedio de las preguntas de la dimensión Tutoría y supervisión



Gráfico 8: Resultados promedio por centros/unidades de las preguntas de la dimensión: "Tutoría y Supervisión"



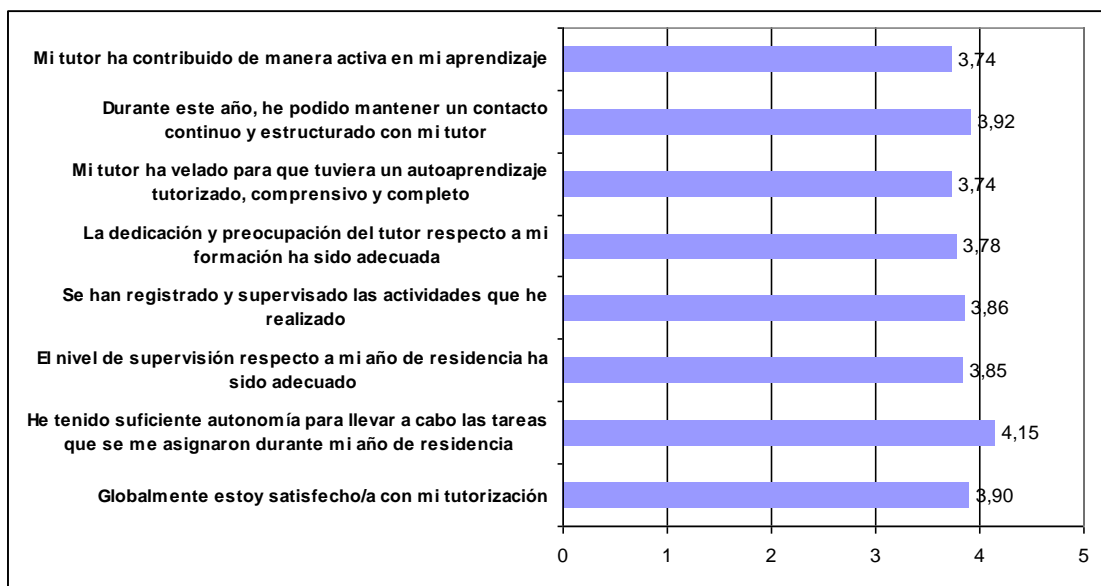
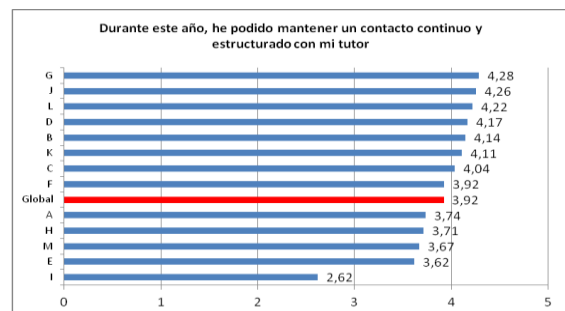
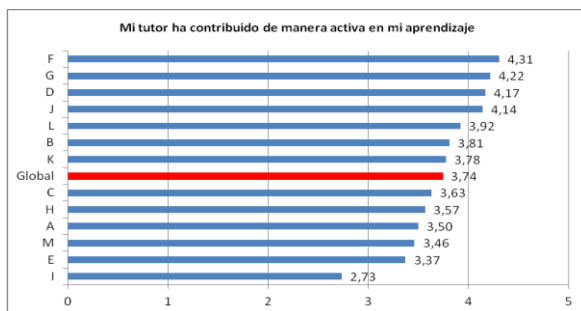

Tabla 4: Resultados promedio

	Mi tutor ha contribuido de manera activa en mi aprendizaje	Durante este año, he podido mantener un contacto continuo y estructurado con mi tutor	Mi tutor ha velado para que tuviera un autoaprendizaje tutorizado, comprensivo y completo	La dedicación y preocupación del tutor respecto a mi formación ha sido adecuada	Se han registrado y supervisado las actividades que he realizado	El nivel de supervisión respecto a mi año de residencia ha sido adecuado	He tenido suficiente autonomía para llevar a cabo las tareas que se me asignaron durante mi año de residencia	Globalmente estoy satisfecho/a con mi tutorización
ALERGOLOGÍA	3,25	4,00	3,50	3,50	4,00	3,75	4,25	3,50
ANÁLISIS CLÍNICOS	3,67	3,83	3,33	3,00	3,33	3,17	3,83	3,17
ANATOMÍA PATOLÓGICA	3,80	3,60	3,60	3,60	4,40	4,20	4,20	3,80
ANESTESIOLOGÍA Y REANIMACIÓN	3,27	3,36	3,41	3,59	3,73	3,95	4,23	3,73
APARATO DIGESTIVO	3,29	3,29	3,14	3,43	3,57	4,00	4,29	3,57
CARDIOLOGÍA	3,29	4,14	3,57	4,00	3,86	3,57	3,71	4,00
CIRUGÍA CARDIOVASCULAR	4,50	4,50	4	4	4,50	4,50	4,50	4,50
CIRUGÍA GENERAL Y DEL APARATO DIGESTIVO	3,69	3,85	3,38	3,62	3,54	3,62	3,77	3,62
CIRUGÍA ORTOPÉDICA Y TRAUMATOLOGÍA	4,00	4,33	4,00	3,75	4,08	3,92	4,17	4,17
ENDOCRINOLOGÍA Y NUTRICIÓN	4,67	4,67	4,67	4,67	4,67	4,33	4,33	5
ENFERMERÍA DE SALUD MENTAL	4	4,13	4,00	4,00	4,38	4,13	4,00	4,13

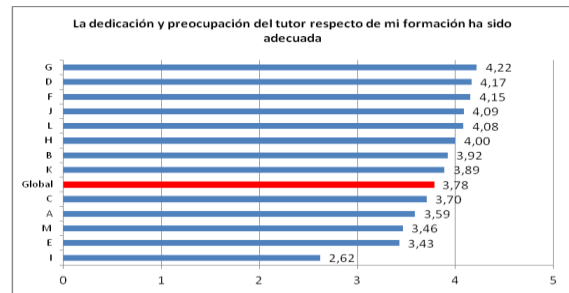

ENFERMERÍA DEL TRABAJO	3,67	3,67	3,67	4	3,67	3,67	4,67	4,00
ENFERMERÍA OBSTÉTRICO-GINECOLÓGICA (MATRONA)	2,73	2,62	2,55	2,62	3,33	3,20	3,57	2,83
FARMACIA HOSPITALARIA	3,21	4,14	3,38	3,57	3,57	3,38	3,79	3,50
HEMATOLOGÍA Y HEMOTERAPIA	3,64	3,55	3,64	3,73	3,18	3,18	4,09	3,64
MEDICINA DEL TRABAJO	3,83	4,33	3,83	3,83	4,17	4,17	4,00	4,00
MEDICINA FAMILIAR Y COMUNITARIA	4,21	4,24	4,13	4,18	4,09	4,01	4,26	4,27
MEDICINA FÍSICA Y REHABILITACIÓN	3,50	4,75	4,00	3,50	4,25	4,25	4,25	4,00
MEDICINA INTENSIVA	3,37	3,84	3,42	3,47	3,74	3,68	4,16	3,47
MEDICINA INTERNA	3,29	3,48	3,29	3,33	3,45	3,62	4,00	3,57
MEDICINA PREVENTIVA Y SALUD PÚBLICA	3,57	3,71	3,86	4,00	4,00	4,00	3,86	3,71
MICROBIOLOGÍA Y PARASITOLOGÍA	4,50	4,50	4,50	4,50	4,25	4,50	4,50	4,50
NEFROLOGÍA	3,33	3,67	3,67	3,67	3,67	3,33		3,33
NEUMOLOGÍA	3,67	4,17		3,83	3,67	3,67	4,17	
NEUROFISIOLOGÍA CLÍNICA	3,50	4,00			4,00			3,50
NEUROLOGÍA	3,33	3,33	3,33	3,33	3,00	3,00	5	3,33
OBSTETRICIA Y GINECOLOGÍA	3,31	3,62	3,46	3,23	3,77	3,85	4,23	3,46
OFTALMOLOGÍA	4,44	4,44	4,33	4,44	4,33	4,44	4,56	4,33
ONCOLOGÍA MÉDICA	3,00	3,00	3,00	3,40	3,60	3,40	3,40	3,40
OTORRINOLARINGOLOGÍA	3,33	3,33	3,00	3,33	3,67	3,67	4,33	3,67
PEDIATRÍA Y SUS ÁREAS ESPECÍFICAS	3,46	3,67	3,54	3,46	3,69	4,00	4,15	3,85
PSICOLOGÍA CLÍNICA	4,08	4,46	4,31	4,38	4,31	4,46	4,77	4,54
PSIQUIATRÍA	3,75	4,06	3,88	3,88	4,00	3,94	4,44	4,00
RADIODIAGNÓSTICO	3,40	4,00	3,80	3,70	3,60	4,00	4,30	3,90
REUMATOLOGÍA	5	5	5	5	4,50	5	5	5
UROLOGÍA	4,33	4,33	4,00	4,33	3,67	3,50	4,17	4,17

3.4 Número de reuniones mantenidas con mi tutor.

El número de reuniones mantenidas con su tutor, ha sido variable de 0 a 50. Un 2.6% de los residentes no han mantenido ninguna reunión con su tutor. Un 29.7% de los residentes afirmó que había mantenido 4 reuniones con su tutor. Un 69.8% de los residentes mantuvieron entre 1 y 4 reuniones con su tutor. En general, los residentes mantuvieron un número mediano de reuniones con su tutor de 4.

Tabla 5: Resumen del número de reuniones mantenidas con mi tutor.

Número de reuniones	Frecuencia	Porcentaje	Porcentaje acumulado
0	12	2,60%	2,60%
1	54	11,70%	14,30%
2	48	10,40%	24,80%
3	82	17,80%	42,60%
4	137	29,70%	72,40%
5	44	9,50%	82,00%
6	22	4,80%	86,70%
7	6	1,30%	88,00%
8	12	2,60%	90,70%
9	2	0,40%	91,10%
10	17	3,07%	94,80%
12	5	1,10%	95,90%
15	3	0,70%	96,50%
18	1	0,20%	96,70%
20	4	0,90%	97,60%
23	1	0,20%	97,80%
30	5	1,10%	98,90%
36	1	0,20%	99,10%
40	2	0,40%	99,60%
50	2	0,40%	100,0%



Total	460	99,80%	
Perdidos	1	0,20%	
Total	461	100,0	

El resumen del número de reuniones mantenidas con tu tutor, desagregado por centros/unidades se encuentra en la Tabla 6:

Tabla 6: Resumen del número de reuniones mantenidas con mi tutor por centros/unidades

Centro	Mediana	Mínimo	Máximo
A	3,5	0	50
B	4	1	36
C	4	2	7
D	3	1	4
E	3,5	0	20
F	4	1	18
G	4	1	50
H	4	2	10
I	1	0	10
J	4	1	10
K	7	4	40
L	4	2	10
M	2	0	6

La siguiente Tabla muestra el número mediano de reuniones con su tutor, en naranja se encuentran aquellas especialidades que han obtenido un número mediano inferior a 4, en verde aquellas especialidades con un número mediano de reuniones con su tutor de 4, por último, en azul se encuentran aquellas especialidades con un número mediano superior a 4.

Tabla 7: Mediana del número de reuniones mantenidas con mi tutor

Enfermería obstétrico-ginecológica	1
Hematología y Hemoterapia	2
Pediatría	2
Anestesiología y Reanimación	2,5
Neurofisiología Clínica	2,5
Aparato Digestivo	3
Endocrinología	3
Farmacia Hospitalaria	3
Medicina Intensiva	3
Nefrología	3
Neumología	3
Análisis Clínicos	3,5
Anatomía Patológica	4
Cir General y del Aparato Digestivo	4
Cirugía Ortopédica y Traumatología	4
Medicina Familiar y Comunitaria	4
Medicina Interna	4
Medicina Preventiva y Salud Pública	4
Microbiología y Parasitología	4
Obstetricia y Ginecología	4



Oftalmología	4
Oncología Médica	4
Otorrinolaringología	4
Psiquiatría	4
Radiodiagnóstico	4
Urología	4
Alergología	4,5
Enfermería de Salud Mental	4,5
Enfermería del Trabajo	5
Psicología Clínica	5
Cardiología	6
Cirugía Cardiovascular	6
Medicina del Trabajo	11
Reumatología	12
Medicina Física y Rehabilitación	30

3.1 Asistencia

Esta dimensión está formada por las siguientes preguntas:

- El nivel de responsabilidad adquirido ha sido adecuado.
- Globalmente estoy satisfecho/a con la formación asistencial adquirida durante mi año de residencia.

Gráfico 7: Resultados promedio de las preguntas de la dimensión: “Asistencia”

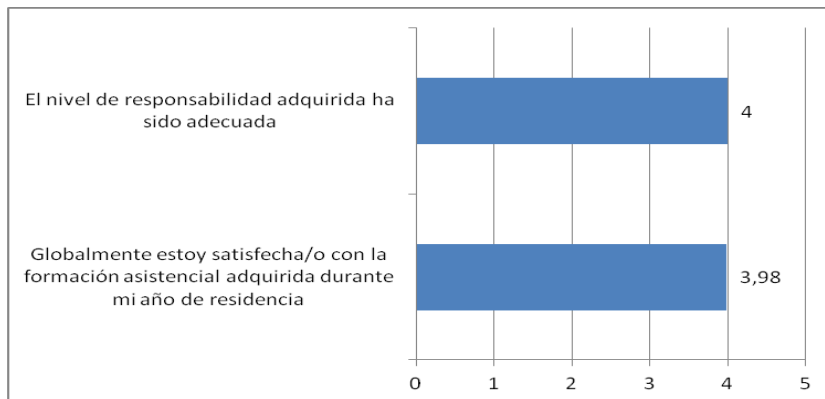

4.1.1. Asistencia por centros

Gráfico 8: Resultados promedio por centros/unidades de las preguntas de la dimensión: "Asistencia".

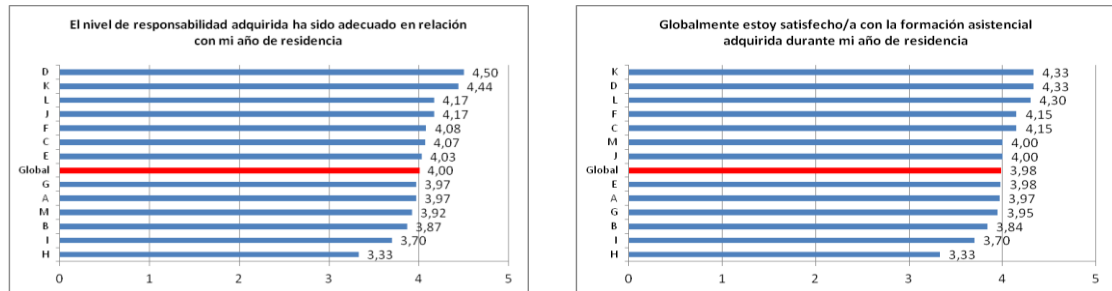

4.1.2. Asistencia por especialidad

La Tabla 8, muestra los resultados promedio de las preguntas de la dimensión: Asistencia por especialidad, desagregando por especialidades.

Tabla 8: Resultados promedio por especialidades de las preguntas que forman la dimensión: "Asistencia".

	El nivel de responsabilidad adquirida ha sido adecuado en relación con mi año de residencia	Globalmente estoy satisfecho/a con la formación asistencial adquirida durante mi año de residencia
ALERGOLOGÍA	4,25	4,25
ANÁLISIS CLÍNICOS	3,50	3,33
ANATOMÍA PATOLÓGICA	4,20	4,20
ANESTESIOLOGÍA Y REANIMACIÓN	3,86	4,00
APARATO DIGESTIVO	4,43	4,29
CARDIOLOGÍA	3,71	3,57
CIRUGÍA CARDIOVASCULAR	4,50	4,50
CIRUGÍA GENERAL Y DEL APARATO DIGESTIVO	3,85	4,15
CIRUGÍA ORTOPÉDICA Y TRAUMATOLOGÍA	4,17	4,17
ENDOCRINOLOGÍA Y NUTRICIÓN		4,33
ENFERMERÍA DE SALUD MENTAL	4,14	4,00
ENFERMERÍA DEL TRABAJO	4,00	4,00
ENFERMERÍA OBSTÉTRICO-GINECOLÓGICA (MATRONA)	3,70	3,70
FARMACIA HOSPITALARIA	3,50	3,36
HEMATOLOGÍA Y HEMOTERAPIA	3,45	3,36
INMUNOLOGÍA		
MEDICINA DEL TRABAJO	4,67	4,50
MEDICINA FAMILIAR Y COMUNITARIA	4,03	3,98
MEDICINA FÍSICA Y REHABILITACIÓN	4,25	3,75
MEDICINA INTENSIVA	4,16	4,16
MEDICINA INTERNA	3,86	3,76
MEDICINA PREVENTIVA Y SALUD PÚBLICA	3,33	3,33
MICROBIOLOGÍA Y PARASITOLOGÍA	4,25	4,25
NEFROLOGÍA	4,00	4,00
NEUMOLOGÍA	4,00	3,83
NEUROFISIOLOGÍA CLÍNICA	5,00	5,00
NEUROLOGÍA	3,00	3,00
OBSTETRICIA Y GINECOLOGÍA	4,08	4,23
OFTALMOLOGÍA	4,33	4,22
ONCOLOGÍA MÉDICA	4,20	4,20
OTORRINOLARINGOLOGÍA	4,33	4,33
PEDIATRÍA Y SUS ÁREAS ESPECÍFICAS	3,92	4,00
PSICOLOGÍA CLÍNICA	4,31	4,62
PSIQUIATRÍA	4,06	4,19
RADIODIAGNÓSTICO	4,30	4,10
REUMATOLOGÍA	5,00	5,00
UROLOGÍA	4,00	3,83

3.2 Guardias de puerta de urgencias de hospital

Las preguntas que se han contestado en este apartado son las siguientes:

- El apoyo y supervisión que he recibido en las guardias de puerta de urgencias de hospital ha sido adecuado y ha permitido que no me sienta solo/a.
- Las guardias de puerta de urgencias de hospital han mejorado mi nivel de competencia en mi especialidad.
- Se ha respetado el periodo de descanso después de las guardias de puerta de urgencias de hospital.
- El número de guardias de puerta de urgencias de hospital ha sido adecuado.

Gráfico 9: Resultados promedio de las preguntas de la dimensión: "Guardias de urgencia de hospital"

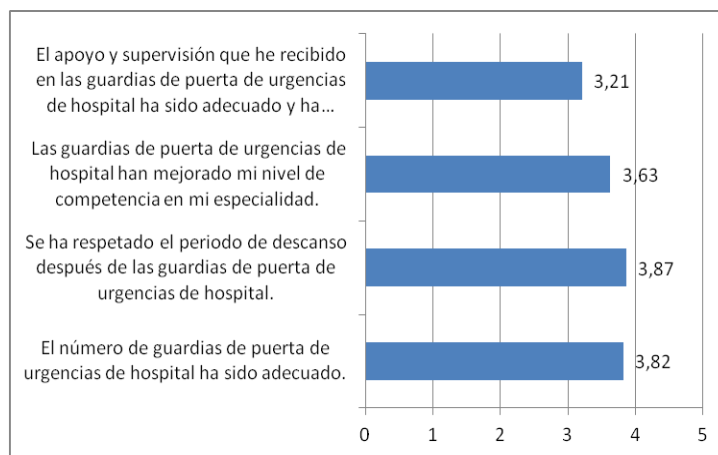

3.2.1 Guardias de puerta de urgencias de hospital por centros

Gráfico 10: Resultado promedio por centros/unidades de las preguntas de la dimensión: "Guardia por urgencia de hospital"

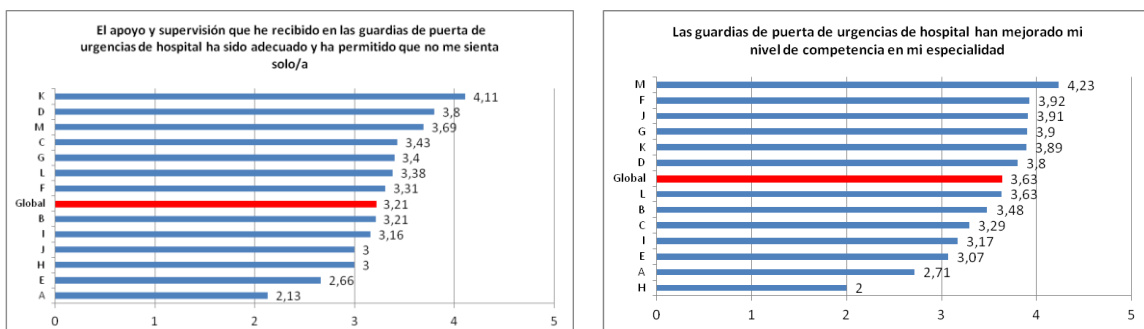

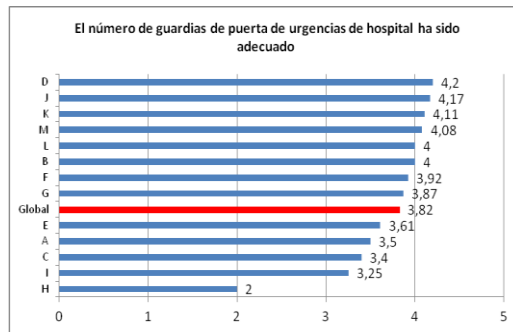
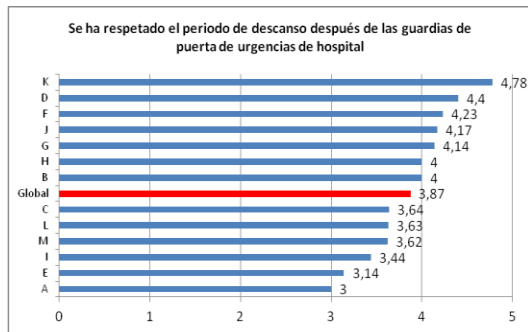

3.2.2 Guardias de puerta de urgencias de hospital por especialidad.

En la Tabla 9, se muestra los resultados promedios de las preguntas de la dimensión “Guardias de puerta de urgencia por hospital”.

Tabla 9: Resultados promedio de las preguntas que forman la dimensión: Guardias de puerta de urgencias de hospital.

	El apoyo y supervisión que he recibido en las guardias de puerta de urgencias de hospital ha sido adecuado y ha permitido que no me sienta solo/a	Las guardias de puerta de urgencias de hospital han mejorado mi nivel de competencia en mi especialidad	Se ha respetado el periodo de descanso después de las guardias de puerta de urgencias de hospital	El número de guardias de puerta de urgencias de hospital ha sido adecuado
ALERGOLOGÍA	3,50	3,25	4,50	3,75
ANÁLISIS CLÍNICOS	-	-	-	-
ANATOMÍA PATOLÓGICA	-	-	-	-
ANESTESIOLOGÍA Y REANIMACIÓN	2,18	2,09	4,09	3,09
APARATO DIGESTIVO	2,67	3,00	3,83	4,00
CARDIOLOGÍA	2,75	3,00	3	4,00
CIRUGÍA CARDIOVASCULAR	-	-	-	-
CIRUGÍA GENERAL Y DEL APARATO DIGESTIVO	-	-	-	-
CIRUGÍA ORTOPÉDICA Y TRAUMATOLOGÍA	3,33	3,67	-	3,67
ENDOCRINOLOGÍA Y NUTRICIÓN	2,00	2,67	4,00	2,50
ENFERMERÍA DE SALUD MENTAL	3	3	3	3
ENFERMERÍA DEL TRABAJO	-	3,67	4,67	3,67
ENFERMERÍA OBSTÉTRICO-GINECOLÓGICA (MATRONA)	3,16	3,17	3,44	3,25
FARMACIA HOSPITALARIA	-	-	-	-
HEMATOLOGÍA Y HEMOTERAPIA	3,00	3,33	3,83	4,17
MEDICINA DEL TRABAJO	4,00	4,00	4,83	4,33
MEDICINA FAMILIAR Y COMUNITARIA	3,29	3,91	4,16	3,95
MEDICINA FÍSICA Y REHABILITACIÓN	3,50	3,00	4,00	-
MEDICINA INTENSIVA	2,73	3,20	4,00	3,91
MEDICINA INTERNA	2,90	3,25	3,00	3,74
MEDICINA NUCLEAR	-	-	-	-
MEDICINA PREVENTIVA Y SALUD PÚBLICA	3	2	4	2
MICROBIOLOGÍA Y PARASITOLOGÍA	-	-	-	-
NEFROLOGÍA	4,00	3,50	4,00	4,50
NEUMOLOGÍA	3,20	3,40	2,80	3,80
NEUROFISIOLOGÍA CLÍNICA	-	-	-	-
NEUROLOGÍA	3,00	3,50	2,33	4
OBSTETRICIA Y GINECOLOGÍA	2,60	4,50	3,00	4,50
OFTALMOLOGÍA	4,00	3,00	3,00	3,00
ONCOLOGÍA MÉDICA	3,00	4,00	2,75	2,75
OTORRINOLARINGOLOGÍA	-	-	-	-
PEDIATRÍA Y SUS ÁREAS ESPECÍFICAS	3,69	4,23	3,62	4,08
PSICOLOGÍA CLÍNICA	3,33	4,00	3,00	4
PSIQUIATRÍA	3,50	3,50	4,25	4,25
RADIODIAGNÓSTICO	4	4	5	5
REUMATOLOGÍA	4	4,00	1	3,00



UROLOGÍA	-	-	-	-
----------	---	---	---	---

3.3 Número de guardias de puerta de urgencia de hospital realizadas este año de residencia

El número de guardias en la puerta de urgencias tuvo mucha variabilidad de 0 a 75. Un 42.1% afirmaron no haber hecho ninguna guardia en la puerta de urgencia del hospital. El número mediano de guardias en la puerta de urgencias fue de 5.

Tabla 10: Resumen del número de guardias de puerta de urgencia de hospital

Número de guardias de puerta de urgencia del hospital.	Frecuencia	Porcentaje	Porcentaje acumulado
0	194	42,1	42,1
1	3	0,7	42,8
2	12	2,6	45,4
3	6	1,3	46,7
4	10	2,2	48,9
5	10	2,2	51,1
7	2	,4	51,5
10	5	1,1	52,6
12	4	,9	53,5
14	1	,2	53,7
15	3	,7	54,3
20	3	,7	55,0
21	1	,2	55,2
22	2	,4	55,7
23	1	,2	55,9
24	10	2,2	58,0
25	3	,7	58,7
26	1	,2	58,9
27	2	,4	59,3
28	5	1,1	60,4
30	7	1,5	62,0
32	4	,9	62,8
35	5	1,1	63,9
36	6	1,3	65,2
37	1	,2	65,4
38	1	,2	65,7
39	1	,2	65,9
40	10	2,2	68,0
42	2	,4	68,5
44	8	1,7	70,2
45	8	1,7	72,0
46	3	,7	72,6
48	8	1,7	74,3
50	17	3,7	78,0
51	1	,2	78,3
52	5	1,1	79,3
54	6	1,3	80,7
55	31	6,7	87,4
56	5	1,1	88,5
57	2	,4	88,9
58	1	,2	89,1
59	1	,2	89,3
60	37	8,0	97,4
61	2	,4	97,8
65	6	1,3	99,1
70	2	,4	99,6
72	1	,2	99,8
75	1	,2	100,0
Total	460	99,8	
Perdidos	1	,2	
Total	461	100,0	



Tabla 11: Resumen del número de guardias de puerta de urgencia de hospital

Centro	Mediana	Mínimo	Máximo
A	0	0	60
B	0	0	45
C	0	0	54
D	7,5	0	28
E	0	0	70
F	55	36	60
G	55	5	75
H	-	-	-
I	2	0	65
J	44	2	60
K	44	24	60
L	-	-	-
M	35	3	65

3.4 Guardias de mi especialidad

Las preguntas que han formado esta dimensión son:

- El apoyo y supervisión que he recibido en las guardias de mi especialidad ha sido adecuado y ha permitido que no me sienta solo/a
- Las guardias de mi especialidad han mejorado mi nivel de competencia en mi especialidad
- Se ha respetado el período de descanso después de las guardias de mi especialidad
- El número de guardias de mi especialidad ha sido adecuado

Gráfico 11: Resultados promedio de las preguntas de la dimensión: "Guardias de mi especialidad"

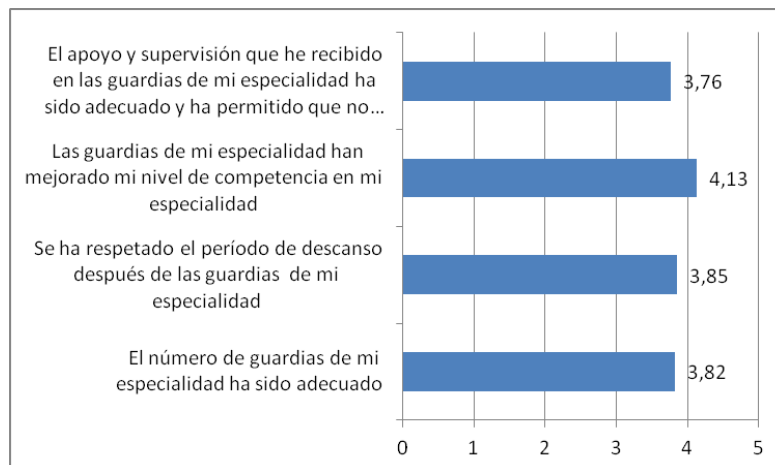

4.4.1. Guardias de mi especialidad por centros o unidades

Gráfico 12: Resumen promedio de guardias de mi especialidad por centros/unidades.

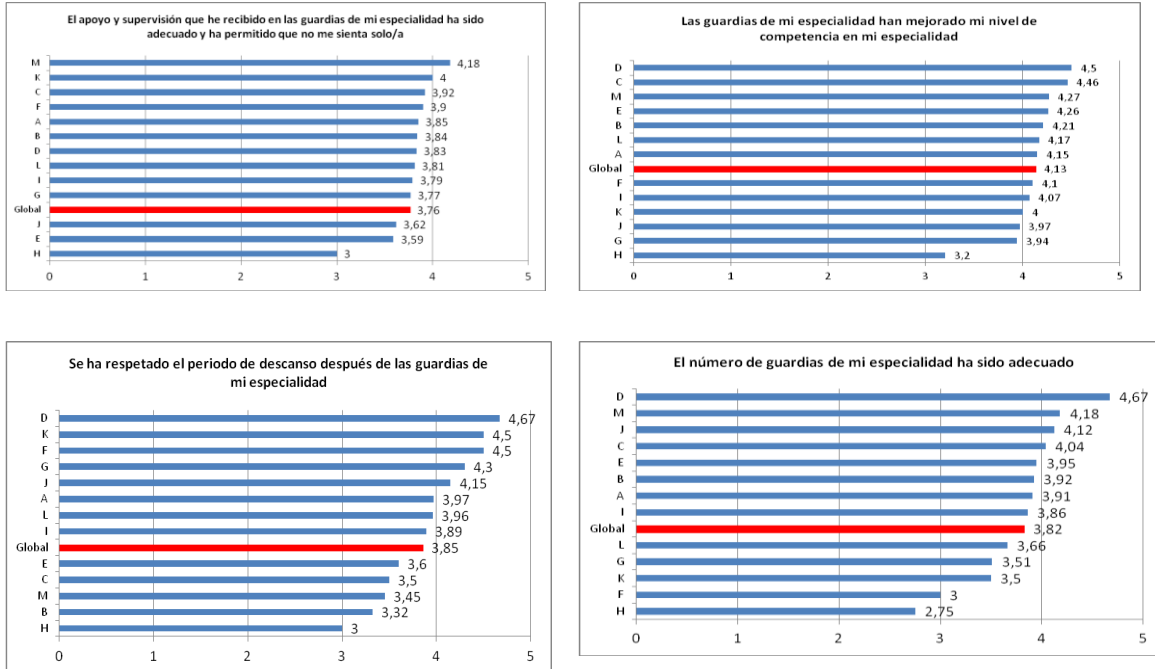

4.4.2. Guardias de mi especialidad por especialidades

Tabla 12: Resultados promedio por especialidades de las preguntas de la dimensión: “Guardias de mi especialidad”.

	El apoyo y supervisión que he recibido en las guardias de mi especialidad ha sido adecuado y ha permitido que no me sienta solo/a	Las guardias de mi especialidad han mejorado mi nivel de competencia en mi especialidad	Se ha respetado el periodo de descanso después de las guardias de mi especialidad	El número de guardias de mi especialidad ha sido adecuado
ALERGOLOGÍA	3,25	3,75	4,50	4,50
ANÁLISIS CLÍNICOS	2,67	4,17	4,50	3,83
ANATOMÍA PATOLÓGICA	4,40	4,60	3,50	4,40
ANESTESIOLOGÍA Y REANIMACIÓN	4,32	4,55	4,73	3,77
APARATO DIGESTIVO	3,40	3,80	4,60	3,00
CARDIOLOGÍA	3,00	4,20	3,20	4,00
CIRUGÍA CARDIOVASCULAR	4,50	5	4,50	5
CIRUGÍA GENERAL Y DEL APARATO DIGESTIVO	3,77	4,46	2,08	4,15
CIRUGÍA ORTOPÉDICA Y TRAUMATOLOGÍA	4,08	4,25	3,75	4,50
ENDOCRINOLOGÍA Y NUTRICIÓN	3,67	4	4,00	3,00
ENFERMERÍA DE SALUD MENTAL	3,50	3	3	3,50
ENFERMERÍA DEL TRABAJO	3	3	3	3
ENFERMERÍA OBSTÉTRICO-GINECOLÓGICA (MATRONA)	3,79	4,07	3,89	3,86
FARMACIA HOSPITALARIA	3,71	4,14	4,29	4,21
HEMATOLOGÍA Y HEMOTERAPIA	2,73	4,27	1,64	3,91
MEDICINA DEL TRABAJO		3,96	4,50	3,50
MEDICINA FAMILIAR Y COMUNITARIA	3,74	4,50	4,27	3,63
MEDICINA FÍSICA Y REHABILITACIÓN	4,50	4,50	5	4,25
MEDICINA INTENSIVA	4,44	4,00	4,67	3,78
MEDICINA INTERNA	3,45	3,20	3,25	3,90



MEDICINA PREVENTIVA Y SALUD PÚBLICA	3,00	4,25	3,00	2,75
MICROBIOLOGÍA Y PARASITOLOGÍA	4,25	3,67	3,50	4,25
NEFROLOGÍA	3,67	3,40	3,67	3,00
NEUMOLOGÍA	2,60	3,50	2,80	3,00
NEUROFISIOLOGÍA CLÍNICA	3,50	2,50	2,50	2,50
NEUROLOGÍA	2,50	4,38	2,50	4,62
OBSTETRICIA Y GINECOLOGÍA	3,25	4,67	3,75	4,56
OFTALMOLOGÍA	4,11	3,33	3,00	4,00
ONCOLOGÍA MÉDICA	3,00	4,33	3,33	3,00
OTORRINOLARINGOLOGÍA	4,33	4,33	3,33	3
PEDIATRÍA Y SUS ÁREAS ESPECÍFICAS	4,18	4,27	3,45	4,18
PSICOLOGÍA CLÍNICA	3,67	4,50	3,00	3,73
PSIQUIATRÍA	3,94	4,60	4,44	3,63
RADIODIAGNÓSTICO	4,40	4,33	3,50	3,70
REUMATOLOGÍA	3	3	1	2
UROLOGÍA	3,50	4,33	2,50	3,83

3.5 Número de guardias de mi especialidad

El número de guardias de su especialidad varió de 0 a 99. El porcentaje de residentes que no había realizado ninguna guardia de especialidad fue muy inferior al que no había realizado ninguna guardia en la puerta de urgencias 42.2% frente a 11.3%. El número mediano de guardias de especialidad fue de 24.

Tabla 13: Resumen del número de guardias de mi especialidad

Número de guardias de mi especialidad	Número de residentes	Porcentaje	Porcentaje acumulado
0	52	11,3	11,3
1	8	1,7	13,0
2	7	1,5	14,6
3	6	1,3	15,9
4	8	1,7	17,6
5	59	12,8	30,4
6	15	3,3	33,7
7	3	,7	34,3
8	5	1,1	35,4
9	2	,4	35,9
10	11	2,4	38,3
11	9	2,0	40,2
12	14	3,0	43,3
14	4	,9	44,1
15	6	1,3	45,4
16	2	,4	45,9
17	1	,2	46,1
18	1	,2	46,3
19	1	,2	46,5
20	7	1,5	48,0
22	5	1,1	49,1
24	13	2,8	52,0
25	1	,2	52,2
27	2	,4	52,6
28	4	,9	53,5
30	5	1,1	54,6
31	1	,2	54,8
32	3	,7	55,4
33	3	,7	56,1
34	1	,2	56,3
35	3	,7	57,0
36	7	1,5	58,5
37	1	,2	58,7
38	1	,2	58,9
40	5	1,1	60,0
42	3	,7	60,7
44	3	,7	61,3
45	5	1,1	62,4
46	1	,2	62,6
47	2	,4	63,0
48	4	,9	63,9
49	1	,2	64,1



50	22	4,8	68,9
52	3	,7	69,6
53	1	,2	69,8
54	5	1,1	70,9
55	32	6,9	77,8
56	3	,7	78,5
57	4	,9	79,3
58	3	,7	80,0
60	63	13,7	93,7
61	1	,2	93,9
64	1	,2	94,1
65	1	,2	94,3
66	5	1,1	95,4
69	2	,4	95,9
70	6	1,3	97,2
72	4	,9	98,0
74	1	,2	98,3
75	1	,2	98,5
77	1	,2	98,7
80	2	,4	99,1
85	1	,2	99,3
90	1	,2	99,6
96	1	,2	99,8
99	1	,2	100,0
Total respuestas	460	99,8	
Perdidos	1	,2	
Total	461	100,0	

Tabla 14: Resumen del número de guardias de mi especialidad por centros/unidades.

Centro	Mediana	Mínimo	Máximo
A	58,5	0	90
B	50	3	60
C	28	0	72
D	47	19	60
E	46,5	0	77
F	4	0	58
G	5	0	60
H	24	0	99
I	24	0	80
J	11	0	60
K	0	0	44
L	35	0	60
M	32	0	55

3.6 Programa transversal y complementario de residentes (PTCR)¹

Las preguntas que formaron parte de esta dimensión fueron:

- Considero que los cursos del PTCR en los que he participado han estado correctamente organizados
- Los cursos del PTCR en los que he participado me han permitido mejorar el desempeño de determinadas competencias básicas.



- Globalmente estoy satisfecho con las actividades formativas-cursos del PTCR en las que he participado este año.

Gráfico 15: Resultados promedio de las preguntas de la dimensión: "Programa transversal y complementario del residente"



Gráfico 13: Resultados promedio por centros o unidades de las preguntas de la dimensión: "Programa transversal y complementario del residente"



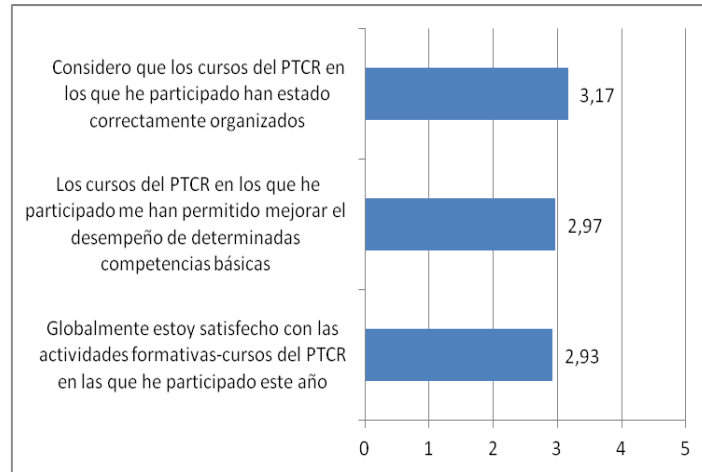
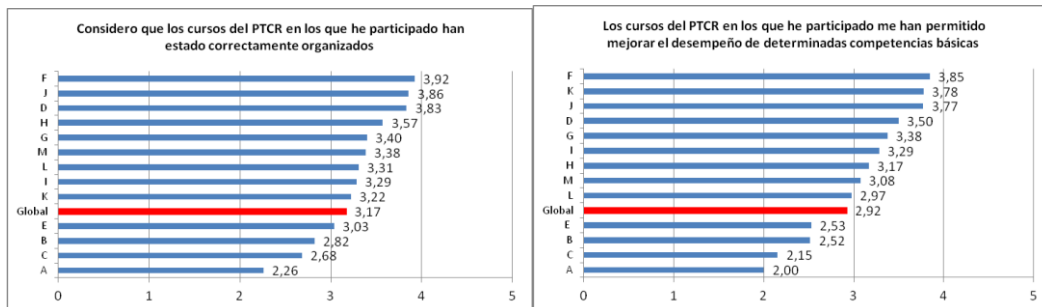

Tabla 15: Resultados promedio por especialidad de las preguntas de la dimensión: “Programa transversal y complementario del residente”

	Considero que los cursos del PTCR en los que he participado han estado correctamente organizados	Los cursos del PTCR en los que he participado me han permitido mejorar el desempeño de determinadas competencias básicas	Globalmente estoy satisfecho con las actividades formativas-cursos del PTCR en las que he participado este año
ALERGOLOGÍA	3,50	3,25	3,25
ANÁLISIS CLÍNICOS	3,17	2,50	2,33
ANATOMÍA PATOLÓGICA	2,40	2,80	2,40
ANESTESIOLOGÍA Y REANIMACIÓN	2,55	2,27	2,45
APARATO DIGESTIVO	2,57	2,43	2,57
CARDIOLOGÍA	2,00	1,50	1,50
CIRUGÍA CARDIOVASCULAR	4	3,00	3,50
CIRUGÍA GENERAL Y DEL APARATO DIGESTIVO	2,75	2,25	2,08
CIRUGÍA ORTOPÉDICA Y TRAUMATOLOGÍA	3,17	2,33	2,42
ENDOCRINOLOGÍA Y NUTRICIÓN	2,67	3,33	3,00
ENFERMERÍA DE SALUD MENTAL	3,38	3,50	3,38
ENFERMERÍA DEL TRABAJO	2,00	4,00	3,00
ENFERMERÍA OBSTÉTRICO-GINECOLÓGICA (MATRONA)	3,29	3,29	3,14
FARMACIA HOSPITALARIA	2,73	2,09	2,27
HEMATOLOGÍA Y HEMOTERAPIA	2,73	2,45	2,45
MEDICINA DEL TRABAJO	3,83	3,67	3,83
MEDICINA FAMILIAR Y COMUNITARIA	3,56	3,52	3,54
MEDICINA FÍSICA Y REHABILITACIÓN	3,50	2,75	3,00
MEDICINA INTENSIVA	2,82	2,35	2,53
MEDICINA INTERNA	2,70	2,14	2,15
MEDICINA PREVENTIVA Y SALUD PÚBLICA	3,57	3,17	3,50
MICROBIOLOGÍA Y PARASITOLOGÍA	3,25	2,50	2,50
NEFROLOGÍA	3,00	3,00	3,00
NEUMOLOGÍA	2,33	2,17	1,83
NEUROFISIOLOGÍA CLÍNICA	4,50	4,50	4,50
NEUROLOGÍA	3,67	3,00	3,67
OBSTETRICIA Y GINECOLOGÍA	3,08	2,62	2,77
OFTALMOLOGÍA	3,00	2,44	2,11
ONCOLOGÍA MÉDICA	2,60	3,20	3,00
OTORRINOLARINGOLOGÍA	2,33	1,67	2,33
PEDIATRÍA Y SUS ÁREAS ESPECÍFICAS	3,38	3,08	3,31
PSICOLOGÍA CLÍNICA	3,25	2,42	2,33
PSIQUIATRÍA	3,31	3,13	3,00
RADIODIAGNÓSTICO	3,22	2,56	2,56
REUMATOLOGÍA	2,50	2	2
UROLOGÍA	2,20	2,00	2,20

3.7 Programa teórico de mi especialidad (PTE)

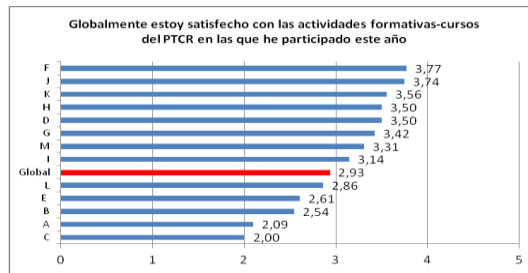

Las preguntas que formaron parte de esta dimensión fueron:

- Considero que los cursos del PTE en los que he participado han estado correctamente organizados
- Los cursos del PTE en los que he participado me han permitido mejorar el desempeño de determinadas competencias básicas.
- Globalmente estoy satisfecho con las actividades formativas-cursos del PTE en las que he participado este año.

Gráfico 16: Respuestas promedio de las preguntas de la dimensión: "Programa teórico de mi especialidad"

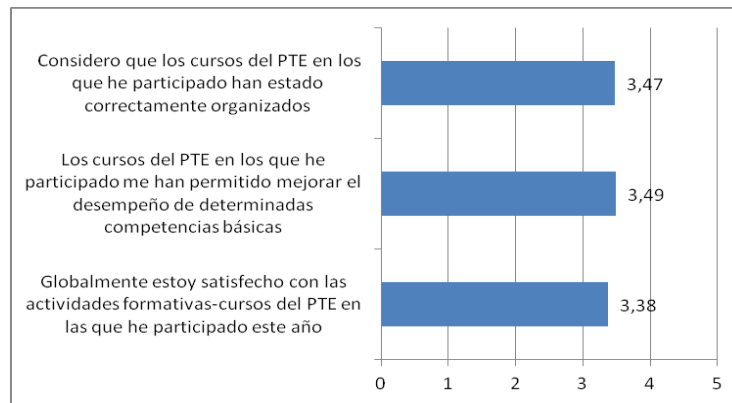

3.7.1 Programa teórico de mi especialidad (PTE) por centros/unidades

Gráfico 17: Resultados promedio por centro de las preguntas que forman la dimensión de “Programa teórico de mi especialidad”

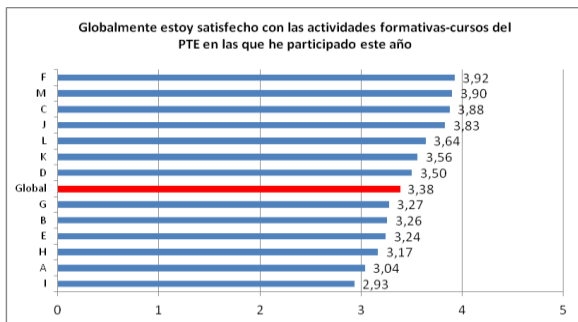
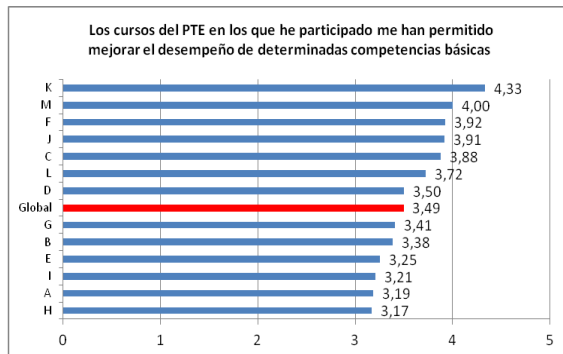
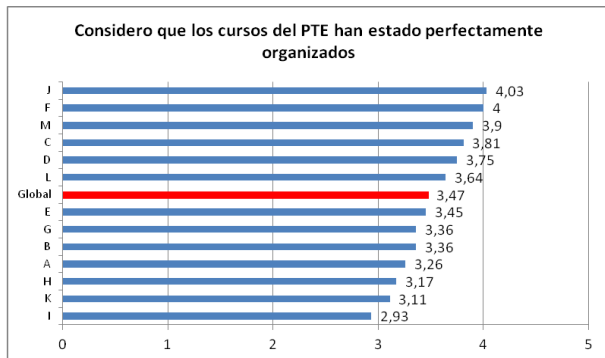

3.7.2 Programa teórico de mi especialidad (PTE), por año de residencia

Tabla 18: Resultados promedio por especialidades de las preguntas de la dimensión: “Programa teórico de mi especialidad”

	Considero que los cursos del PTE en los que he participado han estado correctamente organizados	Los cursos del PTE en los que he participado me han permitido mejorar el desempeño de determinadas competencias básicas	Globalmente estoy satisfecho con las actividades formativas-cursos del PTE en las que he participado este año
ALERGOLOGÍA	3,5	3,25	3,25
ANÁLISIS CLÍNICOS	3,17	2,50	2,33
ANATOMÍA PATOLÓGICA	2,4	2,8	2,4
ANESTESIOLOGÍA Y REANIMACIÓN	3,40	3,35	3,35
APARATO DIGESTIVO	2,80	3,00	2,80
CARDIOLOGÍA	2,80	2,40	2,40
CIRUGÍA CARDIOVASCULAR	3	3	3
CIRUGÍA GENERAL Y DEL APARATO DIGESTIVO	3,70	3,64	3,73
CIRUGÍA ORTOPÉDICA Y TRAUMATOLOGÍA	3,88	3,63	3,63
ENDOCRINOLOGÍA Y NUTRICIÓN	4	3,5	3,5
ENFERMERÍA DE SALUD MENTAL	3,13	3,50	3,38
ENFERMERÍA DEL TRABAJO	1,67	4,00	2,33
ENFERMERÍA OBSTÉTRICO-GINECOLÓGICA (MATRONA)	2,93	3,21	2,93
FARMACIA HOSPITALARIA	3,75	3,75	3,63
HEMATOLOGÍA Y HEMOTERAPIA	3,20	3,40	3,20



MEDICINA DEL TRABAJO	3,83	4,50	4,17
MEDICINA FAMILIAR Y COMUNITARIA	3,59	3,58	3,47
MEDICINA FÍSICA Y REHABILITACIÓN	3,50	3,50	3,50
MEDICINA INTENSIVA	3,79	3,79	3,43
MEDICINA INTERNA	3,00	2,54	2,54
MEDICINA PREVENTIVA Y SALUD PÚBLICA	3,17	3,17	3,17
MICROBIOLOGÍA Y PARASITOLOGÍA	2,50	2,50	2,50
NEFROLOGÍA	3,33	3,00	3,33
NEUMOLOGÍA	3,60	3,80	3,60
NEUROFISIOLOGÍA CLÍNICA	4	4	4
NEUROLOGÍA	3,00	3,00	3,00
OBSTETRICIA Y GINECOLOGÍA	3,30	3,45	3,36
OFTALMOLOGÍA	3,60	3,60	3,40
ONCOLOGÍA MÉDICA	3	3	3,33
OTORRINOLARINGOLOGÍA	3	3	3
PEDIATRÍA Y SUS ÁREAS ESPECÍFICAS	3,90	4,00	3,90
PSICOLOGÍA CLÍNICA	4,08	4,08	4,00
PSIQUIATRÍA	3,56	3,56	3,50
RADIODIAGNÓSTICO	3,80	3,50	3,40
REUMATOLOGÍA	4	4	4
UROLOGÍA	3,50	3,33	3,50

3.8 Área investigadora.

Las preguntas que forman esta dimensión son:

- Se me han ofrecido facilidades a la hora de llevar a cabo actividades relacionadas con la investigación
- Se me ha facilitado la participación en trabajos científicos y publicaciones
- Se me ha facilitado la participación con congresos y comunicaciones

Gráfico 14: Resultados promedio de las preguntas de la dimensión: “Área investigadora”

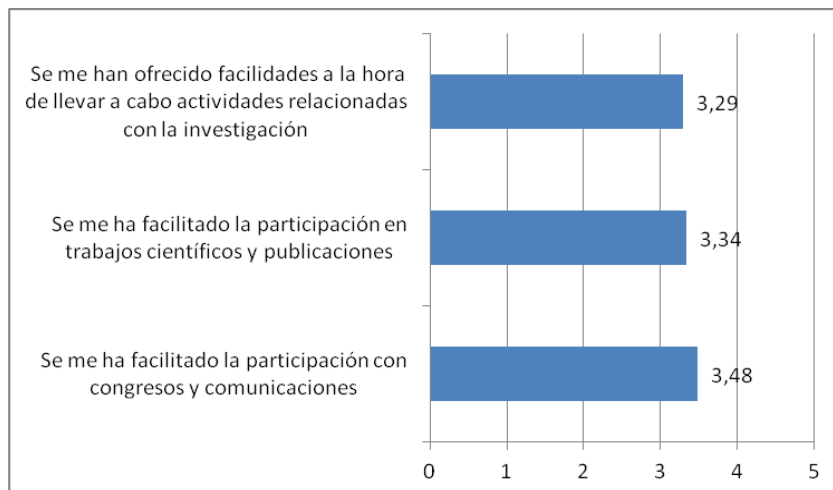

3.8.1 Área investigadora por centro.

Gráfico 15: Resumen promedio de las preguntas de la dimensión: “Área investigadora”

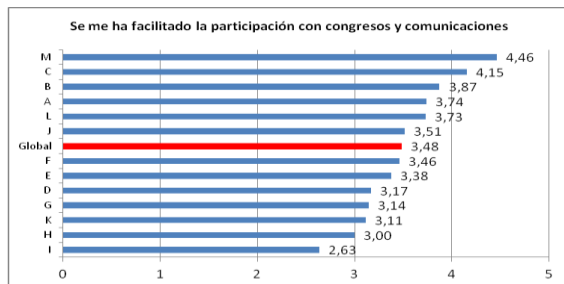

3.8.1 Área investigadora por especialidad.

Tabla 19: Resultados promedio por especialidades de las preguntas de la dimensión: “Área investigadora”

	Se me han ofrecido facilidades a la hora de llevar a cabo actividades relacionadas con la investigación	Se me ha facilitado la participación en trabajos científicos y publicaciones	Se me ha facilitado la participación con congresos y comunicaciones
ALERGOLOGÍA	3,00	2,50	4,00
ANÁLISIS CLÍNICOS	2,50	2,67	3,00
ANATOMÍA PATOLÓGICA	3,80	4,20	4,20
ANESTESIOLOGÍA Y REANIMACIÓN	2,81	3,18	3,32
APARATO DIGESTIVO	3,14	3,00	3,57
CARDIOLOGÍA	3,17	3,33	3,33
CIRUGÍA CARDIOVASCULAR	3,50	3,50	3
CIRUGÍA GENERAL Y DEL APARATO DIGESTIVO	3,77	3,85	3,92
CIRUGÍA ORTOPÉDICA Y TRAUMATOLOGÍA	4,00	4,08	4,00
ENDOCRINOLOGÍA Y NUTRICIÓN	3,50	4,33	4,33
ENFERMERÍA DE SALUD MENTAL	3,25	2,50	3,75
ENFERMERÍA DEL TRABAJO	3,00	2,67	2,33
ENFERMERÍA OBSTÉTRICO-GINECOLÓGICA (MATRONA)	2,90	2,67	2,63
FARMACIA HOSPITALARIA	2,93	2,71	3,36
HEMATOLOGÍA Y HEMOTERAPIA	4,27	4,18	4,45
MEDICINA DEL TRABAJO	2,25	3,50	3,50
MEDICINA FAMILIAR Y COMUNITARIA	3,45	3,46	3,26
MEDICINA FÍSICA Y REHABILITACIÓN	2,75	3,00	3,50
MEDICINA INTENSIVA	3,47	3,37	3,37
MEDICINA INTERNA	2,30	2,35	2,85
MEDICINA PREVENTIVA Y SALUD PÚBLICA	3,29	3,43	3,00
MICROBIOLOGÍA Y PARASITOLOGÍA	4	4,50	4,25
NEFROLOGÍA	2,67	2,67	2,33
NEUMOLOGÍA	3,17	3,17	4,17
NEUROFISIOLOGÍA CLÍNICA	2,5	2,5	2,5



NEUROLOGÍA	3,33	3,33	3,33
OBSTETRICIA Y GINECOLOGÍA	2,92	3,08	3,77
OFTALMOLOGÍA	3,67	3,78	4,44
ONCOLOGÍA MÉDICA	3,60	3,40	3,00
OTORRINOLARINGOLOGÍA	2,67	2,33	3,33
PEDIATRÍA Y SUS ÁREAS ESPECÍFICAS	3,09	3,85	4,46
PSICOLOGÍA CLÍNICA	3,54	3,46	3,62
PSIQUIATRÍA	3,50	3,44	3,81
RADIOLOGÍA DIAGNÓSTICA	3,89	3,70	4,50
UROLOGÍA	2,67	3,33	4,00

3.9 RR.HH. y materiales empleados.

Esta dimensión estuvo formada por las siguientes preguntas:

- La disponibilidad, la calidad y el acceso a los fondos bibliográficos se han ajustado a mis necesidades
- Los Recursos Humanos implicados en la gestión administrativa me parecen adecuados

Gráfico 16: Resumen promedio de las preguntas de la dimensión: RRHH y materiales empleados

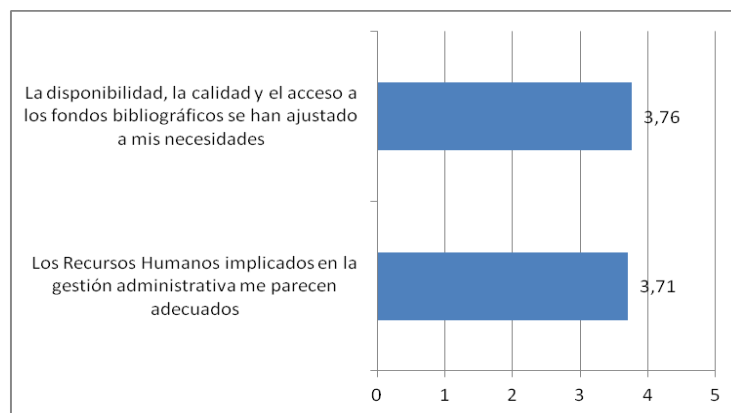

4.9.1.RR.HH. y materiales empleados, por centro.

Gráfico 17: Resultados promedio por centros de las preguntas de la dimensión: "RRHH y materiales empleados"

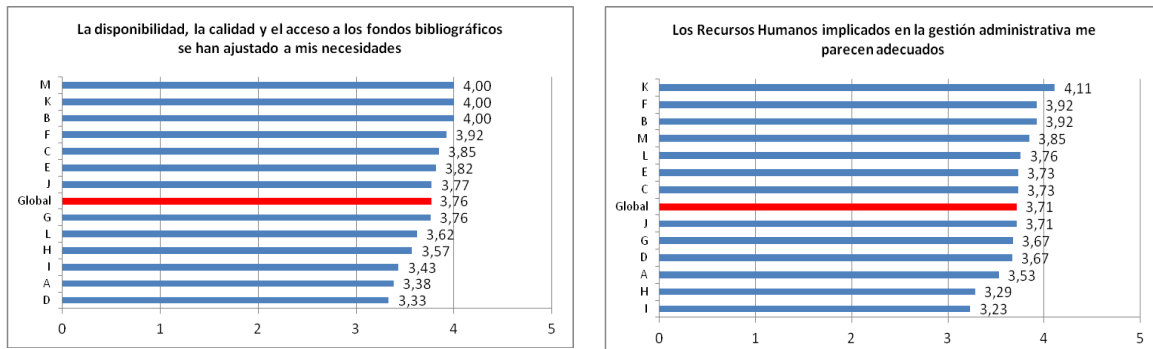

4.9.2.RR.HH. y materiales empleados, por especialidad

Tabla 20: Resultados promedio por especialidades de las preguntas que forman la dimensión: "RR.HH y materiales empleados"

Especialidad	La disponibilidad, la calidad y el acceso a los fondos bibliográficos se han ajustado a mis necesidades]	Los Recursos Humanos implicados en la gestión administrativa me parecen adecuados
ALERGOLOGÍA	4,00	3,75
ANÁLISIS CLÍNICOS	3,33	3,67
ANATOMÍA PATOLÓGICA	3,60	3,60
ANESTESIOLOGÍA Y REANIMACIÓN	3,50	3,64
APARATO DIGESTIVO	3,43	3,71
CARDIOLOGÍA	3,17	3,00
CIRUGÍA GENERAL Y DEL APARATO DIGESTIVO	4,15	4,08
CIRUGÍA ORTOPÉDICA Y TRAUMATOLOGÍA	4,00	3,83
ENDOCRINOLOGÍA Y NUTRICIÓN	1	-
ENFERMERÍA DE SALUD MENTAL	3,75	3,75
ENFERMERÍA DEL TRABAJO	3,67	4,00
ENFERMERÍA OBSTÉTRICO-GINECOLÓGICA (MATRONA)	3,43	3,23
FARMACIA HOSPITALARIA	4,07	4,14
HEMATOLOGÍA Y HEMOTERAPIA	3,64	3,64
MEDICINA DEL TRABAJO	4,17	4,17
MEDICINA FAMILIAR Y COMUNITARIA	3,78	3,71
MEDICINA FÍSICA Y REHABILITACIÓN	3,50	3,00
MEDICINA INTENSIVA	4,00	3,95
MEDICINA INTERNA	3,75	3,85
MEDICINA PREVENTIVA Y SALUD PÚBLICA	3,57	3,29
MICROBIOLOGÍA Y PARASITOLOGÍA	4,50	4,25
NEFROLOGÍA	3,00	3,00
NEUMOLOGÍA	4	3,50
NEUROFISIOLOGÍA CLÍNICA	3,50	3,50
NEUROLOGÍA	3,00	3,00
OBSTETRICIA Y GINECOLOGÍA	3,38	3,54
OFTALMOLOGÍA	4,11	4,00
ONCOLOGÍA MÉDICA	3,60	2,80
OTORRINOLARINGOLOGÍA	4,67	5,00
PEDIATRÍA Y SUS ÁREAS ESPECÍFICAS	4,00	3,85
PSICOLOGÍA CLÍNICA	3,23	3,77
PSIQUIATRÍA	3,88	3,75
RADIOLOGÍA DIAGNÓSTICA	3,70	3,70
REUMATOLOGÍA	4,50	4
UROLOGÍA	4,00	3,67



3.10 Evaluación por centro

Las preguntas que forman esta dimensión:

- He dispuesto de información suficiente para saber cómo se me iba a evaluar.
- Los criterios aplicados para mi evaluación han sido objetivos.
- Satisfacción global con el sistema de evaluación.

Gráfico 18: Resultados promedio de las preguntas de la dimensión: "Evaluación"

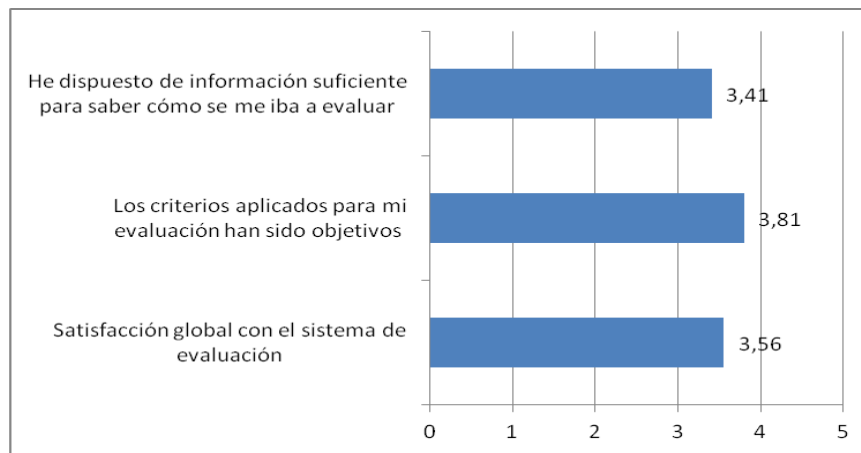

3.10.1 Evaluación por centro

Gráfico 19: Resultados promedio por centros de las preguntas de la dimensión: "Evaluación"

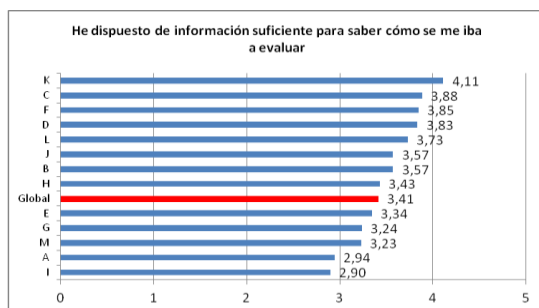

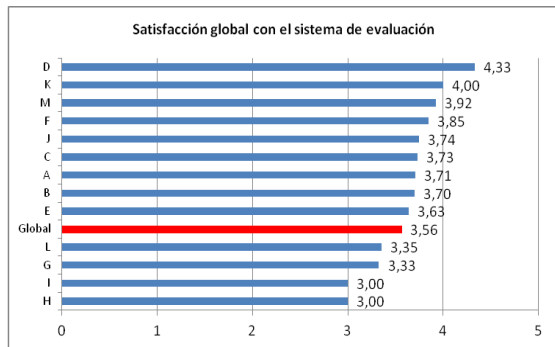

3.10.2 Evaluación por especialidad

Tabla 21: Resultados promedio por especialidad de las preguntas que forman la dimensión: "Evaluación"

	He dispuesto de información suficiente para saber cómo se me iba a evaluar	Los criterios aplicados para mi evaluación han sido objetivos	Satisfacción global con el sistema de evaluación
ALERGOLOGÍA	3,50	3,50	3,50
ANÁLISIS CLÍNICOS	4,33	4,83	4,83
ANATOMÍA PATOLÓGICA	3,20	4,60	3,40
ANESTESIOLOGÍA Y REANIMACIÓN	3,36	3,55	3,45
APARATO DIGESTIVO	3,57	3,71	3,86
CARDIOLOGÍA	3,50	3,83	3,67
CIRUGÍA CARDIOVASCULAR	5	5	5
CIRUGÍA GENERAL Y DEL APARATO DIGESTIVO	3,38	3,92	3,00
CIRUGÍA ORTOPÉDICA Y TRAUMATOLOGÍA	3,25	3,25	3,50
ENDOCRINOLOGÍA Y NUTRICIÓN	4	4	4
ENFERMERÍA DE SALUD MENTAL	3,38	3,00	2,75
ENFERMERÍA DEL TRABAJO	3,67	2,67	3,00
ENFERMERÍA OBSTÉTRICO-GINECOLÓGICA (MATRONA)	2,90	3,13	3,00
FARMACIA HOSPITALARIA	2,64	5,00	3,93
HEMATOLOGÍA Y HEMOTERAPIA	3,45	3,73	3,45
MEDICINA DEL TRABAJO	4,33	4,83	4,50
MEDICINA FAMILIAR Y COMUNITARIA	3,38	3,65	3,48
MEDICINA FÍSICA Y REHABILITACIÓN	3,00	3,75	4,25
MEDICINA INTENSIVA	3,26	4,47	3,47
MEDICINA INTERNA	3,10	4,00	3,40
MEDICINA PREVENTIVA Y SALUD PÚBLICA	3,43	3,57	3,00
MICROBIOLOGÍA Y PARASITOLOGÍA	4	4,25	4,25
NEFROLOGÍA	3,67	4,00	4,00
NEUMOLOGÍA	3,50	4,17	4,17
NEUROFISIOLOGÍA CLÍNICA	5	5	5
NEUROLOGÍA	3,33	3,33	3,00
OBSTETRICIA Y GINECOLOGÍA	3,08	3,77	3,92
OFTALMOLOGÍA	4,00	4,00	4,00
ONCOLOGÍA MÉDICA	2,80	3,40	3,00
OTORRINOLARINGOLOGÍA	3,67	4,67	4,67
PEDIATRÍA Y SUS ÁREAS ESPECÍFICAS	3,23	4,00	3,92
PSICOLOGÍA CLÍNICA	3,85	3,69	3,31
PSIQUIATRÍA	3,81	3,75	3,69
RADIODIAGNÓSTICO	3,80	3,90	3,80
REUMATOLOGÍA	4	4	4
UROLOGÍA	4,67	4,83	4,33



3.11 Valoración global

- Globalmente estoy satisfecho con mi experiencia como residente.
- Recomendaría a otros profesionales realizar la especialidad en mi Unidad Docente.

Gráfico 20: Resultados promedio de las preguntas de la dimensión: "Valoración global"

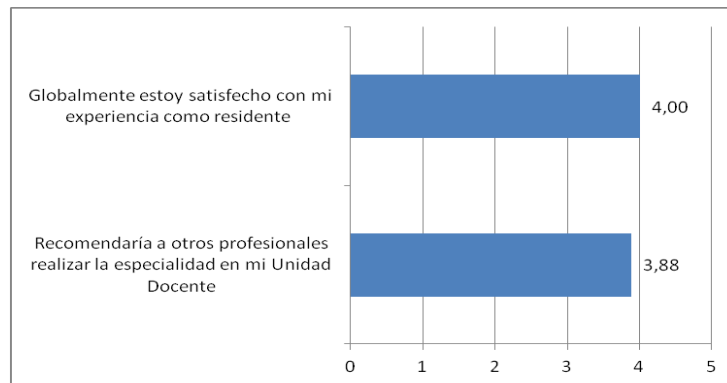

3.11.1 Valoración global, por centro

Gráfico 21: Resultados promedio por centros de las preguntas de la dimensión: "Valoración Global".

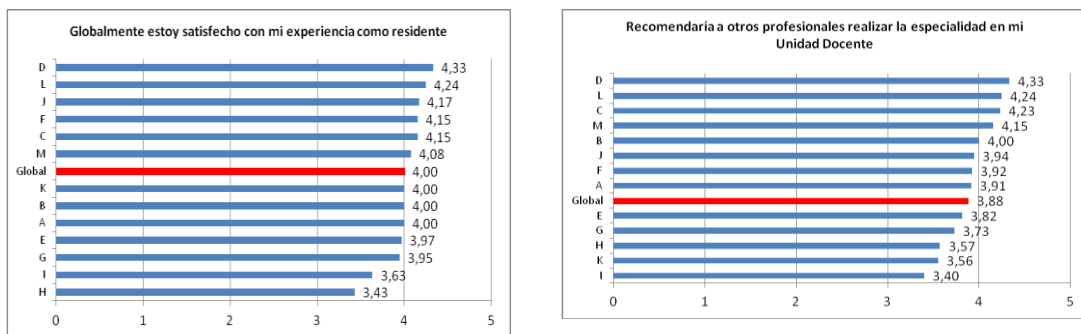

3.11.2 Valoración global, por especialidad

Tabla 22: Resultados promedio por especialidades de las preguntas de la dimensión: "Valoración Global"



	Globalmente estoy satisfecho con mi experiencia como residente	Recomendaría a otros profesionales realizar la especialidad en mi Unidad Docente
ALERGOLOGÍA	3,75	4,00
ANÁLISIS CLÍNICOS	3,83	4,17
ANATOMÍA PATOLÓGICA	4,20	4,20
ANESTESIOLOGÍA Y REANIMACIÓN	3,86	4,10
APARATO DIGESTIVO	4,43	4,29
CARDIOLOGÍA	3,33	3,00
CIRUGÍA CARDIOVASCULAR	4,50	4,50
CIRUGÍA GENERAL Y DEL APARATO DIGESTIVO	4,15	4,15
CIRUGÍA ORTOPÉDICA Y TRAUMATOLOGÍA	4,17	3,92
ENDOCRINOLOGÍA Y NUTRICIÓN	4	4,33
ENFERMERÍA DE SALUD MENTAL	3,88	3,63
ENFERMERÍA DEL TRABAJO	3,67	3,67
ENFERMERÍA OBSTÉTRICO-GINECOLÓGICA (MATRONA)	3,63	3,40
FARMACIA HOSPITALARIA	3,77	3,36
HEMATOLOGÍA Y HEMOTERAPIA	3,82	3,73
MEDICINA DEL TRABAJO	4,17	3,50
MEDICINA FAMILIAR Y COMUNITARIA	4,02	3,80
MEDICINA FÍSICA Y REHABILITACIÓN	4,00	4,25
MEDICINA INTENSIVA	4,16	4,16
MEDICINA INTERNA	3,85	3,50
MEDICINA PREVENTIVA Y SALUD PÚBLICA	3,43	3,57
MICROBIOLOGÍA Y PARASITOLOGÍA	4,25	4,50
NEFROLOGÍA	4,00	4,33
NEUMOLOGÍA	4,33	3,50
NEUROFISIOLOGÍA CLÍNICA	4	4,33
NEUROLOGÍA	3,00	3,33
OBSTETRICIA Y GINECOLOGÍA	4,08	4,00
OFTALMOLOGÍA	4,33	4,22
ONCOLOGÍA MÉDICA	3,80	3,80
OTORRINOLARINGOLOGÍA	4,33	4,33
PEDIATRÍA Y SUS ÁREAS ESPECÍFICAS	4,08	4,15
PSICOLOGÍA CLÍNICA	4,31	4,46
PSIQUIATRÍA	4,38	4,38
RADIODIAGNÓSTICO	4,00	3,90
REUMATOLOGÍA	5	5
UROLOGÍA	4,00	3,83

3.12 El aspecto más positivo de mi año de residencia

La siguiente tabla, representa las categorías el orden de las categorías está dispuesto de mayor a menor repetición por parte de los residentes.

Tabla 23: Aspectos positivos categorizados en su año de residencia

Adquisición de conocimientos y realización de rotaciones, prácticas y guardias.
Responsabilidad y autonomía.
Los compañeros y el entorno laboral
Relación con el tutor o docente
Actividad científica
Relación con el paciente
Otros: Haber acertado con la especialidad, que han terminado el periodo de residencia...



A continuación se muestra la respuesta de cada uno de los residentes ordenadas en cada una de las categorías expuestas anteriormente.

3.13 Mejoras del último año de residencia

En cuanto a los aspectos que mejorarían de su periodo de residencia destacan aspectos relacionados con la docencia, las guardias, rotaciones, investigación, la falta de seguimiento por parte del tutor, la carga asistencial, el PTCR, el sistema de evaluación.

Tabla 24: Categorías de los aspectos de mejora del último año de residencia

Organización de la formación (Aspectos relacionados con programa teórico complementario y tiempo/espacios dedicados a la formación del residente)
Guardias (Número de guardias, supervisión, libranza entre guardias...)
Rotaciones (Contenidos y calendario de la guía o itinerario tipo y rotaciones externas)
Investigación (Apoyo en la actividad investigadora y en publicaciones de resultados)
Seguimiento del tutor (Número de tutorías, plan individual del residente, evaluación formativa, implicación del tutor...)
Carga asistencial (Adecuación entre las tareas asistenciales y formativas)
PTCR (Cursos prácticos y mínimos necesarios)
Sistema de evaluación (Desconocimiento del sistema de evaluación)



Conclusiones

Aunque la participación ha estado por encima del 50% y ha sido superior al del año pasado; se debería hacer un esfuerzo y llegar a acceder a un mayor porcentaje de residentes.

A nivel general, los residentes valoran muy positivamente su formación para adquirir futuras responsabilidades como especialista. Globalmente, los residentes están satisfechos con su experiencia como residentes.

Además de la adquisición de responsabilidades, los residentes valoran positivamente su entorno laboral, sus compañeros, la relación con el tutor, la actividad científica y el poder tener relación directa con el paciente.

Es común la escasa valoración que tienen los residentes sobre la utilidad del libro del residente, independiente de la especialidad o el centro/unidad al que pertenecen. También manifiestan los encuestados una pobre valoración de las actividades formativas del PTCR.

Existe mucha variabilidad en el número de reuniones mantenidas con el tutor (0-50), al comparar por especialidades, y dentro de los centro/unidades. Un 42,6 % se han reunido menos de cuatro veces al año con su tutor. Pero, en general, la satisfacción de los residentes en relación a la tutoría y la supervisión es buena.

Hay diferencias de valoración en relación al PTCR y al número de entrevistas tutor-residente entre los centros y las Unidades docentes con comisión de docencia propia.

En general manifiestan su satisfacción con la supervisión y aprendizaje en urgencias, especialmente en las guardias de su especialidad. No obstante, hay centros/unidades donde es mejorable la supervisión y el aprendizaje en la puerta de urgencias. El aspecto más criticado, en las observaciones, ha sido la dificultad de librar después de las guardias.

La organización de las acciones formativas, ha sido un factor criticado por los residentes: el número de horas, los profesores, el horario, etc. Al igual que la organización de las rotaciones.

Aunque muchos de los residentes, han valorado como aspecto positivo la actividad científica, bastantes de ellos han valorado la falta de medios para publicar sus investigaciones.

Sería conveniente que los residentes conocieran los criterios con que son evaluados; con el fin de que no los perciban como unos criterios subjetivos.